

## Viega Visign Katalog

Technik, Design und Komfort  
für Ihr Bad.

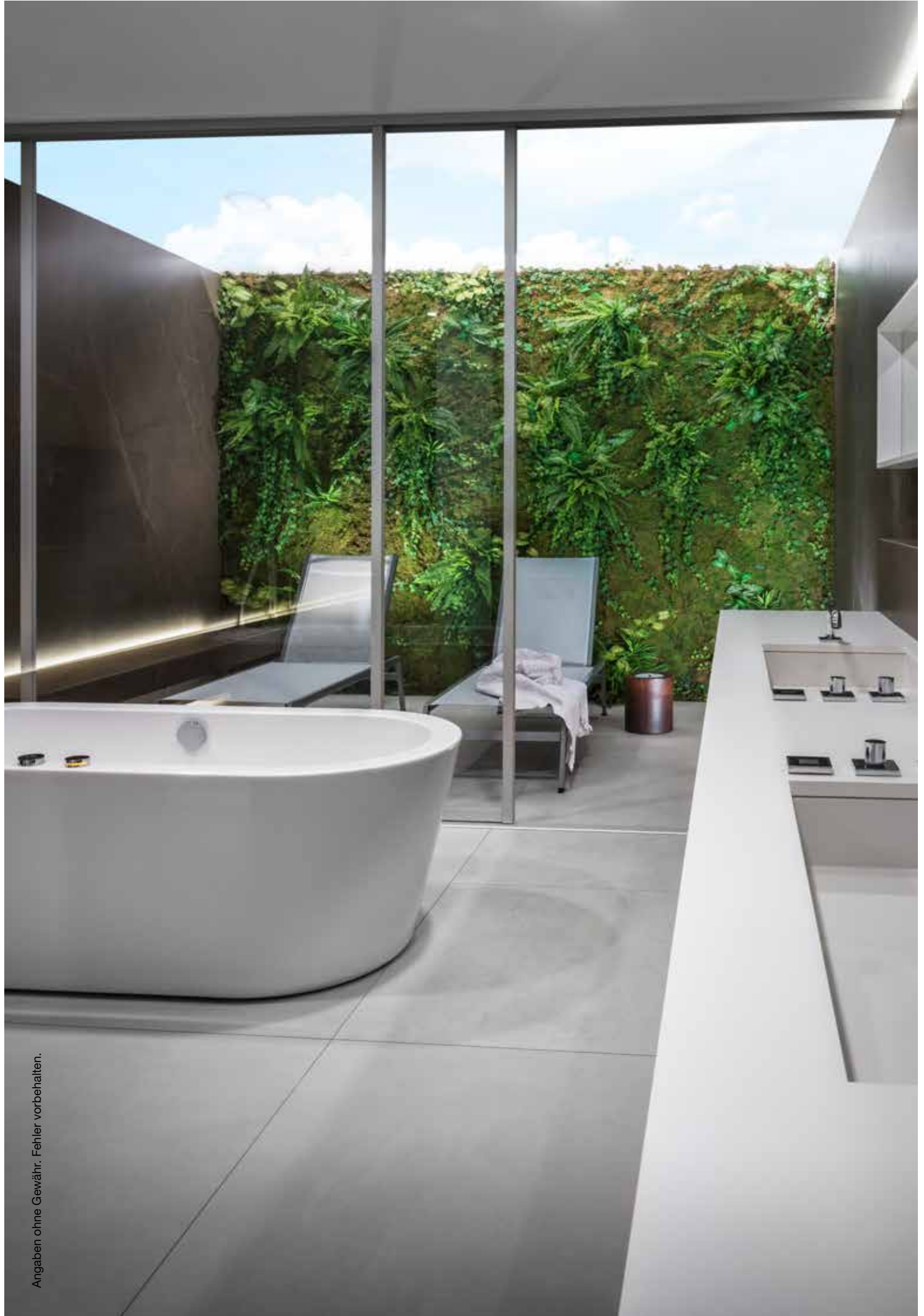

**viega**



Angaben ohne Gewähr. Fehler vorbehalten.

# INHALT

4

Viega Prevista



6

Viega Prevista Dry

14

Viega Prevista Dry Plus

20

Viega Prevista Pure



22

Treffpunkt Bad

26

Viega Visign  
WC-Betätigungsplatten



40

Viega Visign  
Urinal-Betätigungsplatten

44

Viega Advantix Cleviva-Duschrinnen

48

Viega Advantix Vario-Duschrinnen

56

Viega Advantix-Duschrinnen

60

Viega Visign Badabläufe

64

Viega Visign Badewannengarnituren

76

Viega Visign Duschwannengarnituren

78

Viega Visign  
Ablaufgarnituren für Waschtische

80

Viega Prevista-  
Kombinationsübersichten



## Viega Prevista

# EINE NEUE GENERATION VORWANDTECHNIK.

Perfekt für die Zukunft aufgestellt, vereinbart Viega Prevista lang erprobte Technik mit Innovation und Design. Die Einfachheit des Systems und die von Industriedesignern optimierten Bedienelemente überzeugen nicht nur den Fachhandwerker bei Planung und Montage. Auch Ihr Bad profitiert von diesen Vorzügen und der Langlebigkeit der Prevista Produkte.



### Einheitlicher Prevista-Spülkasten

Das Herzstück von Viega Prevista ist der neue, einheitliche Spülkasten, der in allen WC-Elementen eingebaut ist. Der ein-teilige Spülkasten gewährleistet 100% Dichtheit. Der Spülkasten bietet bei der Vollspülmenge eine Bandbreite von 3,5 bis 7,5 Litern und bei der Teilspülmenge von 2 bis 4 Litern Volumen. Das schont Ressourcen und die Geldbörse. Mit wenigen Handgriffen sind individuelle Einstellungen möglich. So wird zügig die ideale Verbindung zwischen Wassereinsparung und Komfort gefunden – und zwar völlig unabhängig davon, welche Keramik installiert wurde.



**Prevista Dry-Waschtisch-Element  
mit UP-Anschlussbox, 1.120 mm  
Modell 8535.33  
Artikel 776 206**



**Prevista Dry-WC-Element  
mit Dusch-WC-Anschluss, 1.120 mm  
Modell 8522.35  
Artikel 796 679**



Schallschutz



Sparsam



Kompatibilität  
mit allen Visign-  
Betätigungsplatten

Erfahren Sie mehr:  
[viega.at/Prevista](https://www.viega.at/Prevista)

# Viega Prevista Dry SIND SIE EINGESTELLT AUF HÖCHSTEN KOMFORT?

Mit Prevista Dry haben wir ein Vorwandelement entwickelt, das kaum noch Wünsche offen lässt: Die serienmäßige, einheitliche Spültechnik, die Kompatibilität zu allen neuen Visign-Betätigungsplatten und die praktischen Installationserleichterungen überzeugen auf der ganzen Linie.



## PREVISTA DRY-WC-ELEMENTE

Viega Prevista ist so ausgelegt, dass Dusch-WC-Keramiken und Komfortlösungen aller gängigen Hersteller problemlos montiert werden können. Kombinationsmöglichkeiten mit Keramik und deren Hersteller finden Sie ab Seite 80.



Kombinierbar  
mit allen Visign-  
Betätigungsplatten  
ab Seite 26



**Prevista Dry-WC-Element  
mit Dusch-WC-Anschluss, 1.120 mm**  
Zusatzausstattung inkl. WC-Schall-  
dämmplatte, Schalldämmset und  
Befestigungsset  
**Modell 8522.35**  
**Artikel 796 679**



 **inklusive**

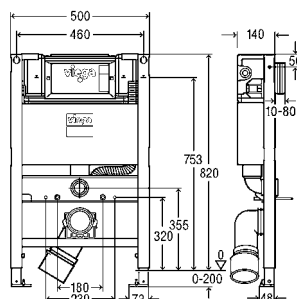
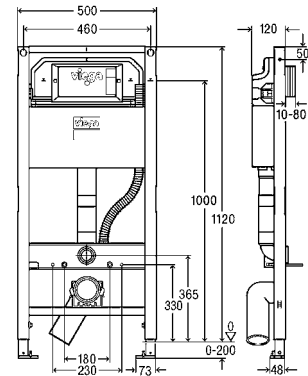

**Prevista Dry-WC-Element  
mit Dusch-WC-Anschluss, 820 mm**  
Spülauslösung von vorn oder oben,  
barrierefrei  
**Modell 8533**  
**Artikel 772 017**



## PREVISTA DRY-WASCHTISCH-ELEMENTE

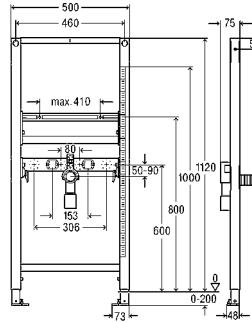

**Prevista Dry-Waschtisch-Element**  
**Anschlüsse höhenverstellbar,**  
**1.120 mm**  
 für WT mit Einlocharmatur  
**Modell 8535**  
**Artikel 776 183**

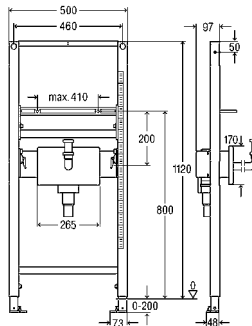

**Prevista Dry-Waschtisch-Element**  
**mit UP-Anschlussbox,**  
**1.120 mm**  
 für WT mit Einlocharmatur  
**Modell 8535.33**  
**Artikel 776 206**



**+** optional



**Prevista Dry-Befestigungsset**  
**universal**  
 für Befestigung der Prevista Dry-Elemente,  
 Einzelmontage direkt am Baukörper,  
 Eckmontage an Massiv- oder  
 Metallständerwerk,  
 geeignet für Montageschiene Modell 8001,  
 tiefenverstellbar 120–200 mm,  
 Befestigungsmöglichkeit von Beplankung  
**Modell 8570.36**  
**Artikel 776 619**



Sie wünschen sich  
 eine Höhenverstellung  
 auf Knopfdruck?  
 Seite 22





## PREVISTA DRY-URINAL-ELEMENTE

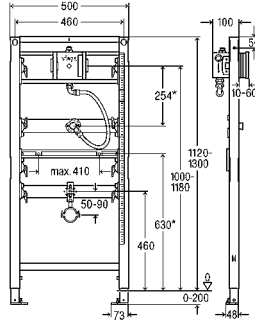

**Prevista Dry-Urinal-Element**  
**Wasseranschluss universell,**  
**1.120–1.300 mm**  
 für Wasseranschluss universell  
**Modell 8560.32**  
**Artikel 776 411**

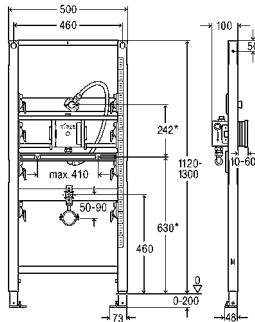

**Prevista Dry-Urinal-Element**  
**Spülauslösung verdeckt,**  
**1.120–1.300 mm**  
**Modell 8560.31**  
**Artikel 776 428**



Wie Sie sehen,  
 sehen Sie nichts.  
 Die verdeckte  
 Spülauslösung  
 macht's möglich.

### **Ausstattungsset Spülauslösung verdeckt**

Magnetventil, Steuerung, Netzteil, Absaugeformstück mit waagrechttem Abgang und Sensor, Reed-Kontakt, mit Viega Hygiene+ Funktion nach 24 Stunden Nichtbenutzung!

**Modell 8560.33**  
**Artikel 785 956**



## PREVISTA DRY-BIDET-ELEMENT

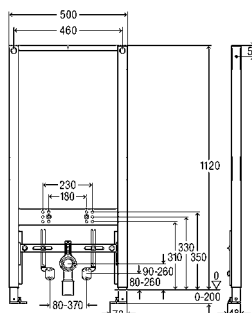

**Prevista Dry-Bidet-Element**  
**1.120 mm**  
 für wandhängendes Bidet  
**Modell 8568**  
**Artikel 776 442**

## PREVISTA DRY-BEFESTIGUNGS-ELEMENTE

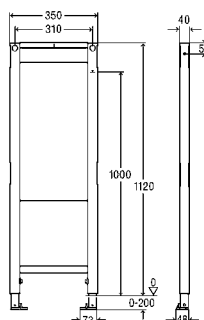

**Prevista Dry-Befestigungs-Element**  
**für Stützgriffe, 1.120 mm**  
 für Sanitärobjekte,  
 barrierefreie Vorwand-Installation  
**Modell 8570.31**  
**Artikel 776 497**

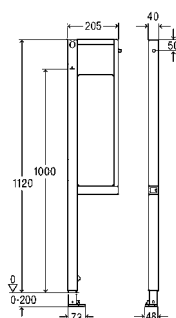

**Prevista Dry-Befestigungs-Element**  
**für Stützgriffe, 1.120 mm**  
 für Montage an Prevista Dry-Element  
 mit BH 1.120 mm,  
 Sanitärobjekte,  
 barrierefreie Vorwand-Installation  
**Modell 8570.32**  
**Artikel**  
**776 473 links**  
**776 480 rechts**



**Prevista Dry-Befestigungsset**  
**universal**  
**Modell 8570.36**  
**Artikel 776 619**

Sie sind an weiteren innovativen  
 Lösungen zur Barrierefreiheit  
 interessiert? **Siehe Seite 22**

## PREVISTA DRY-ZUBEHÖR



### **Anschlussset**

für wandhängendes Dusch-WC,  
Anschluss-T-Stück, Panzerschleife,  
Anschluss- und Befestigungsmaterial

**Modell 8570.63**

**Artikel**

**787 707** BH = 820 mm

**786 670** BH = 980–1.120 mm



### **Spülrohrbogen mit Lüfteranschluss**

für UP-Spülkasten 3H

**Modell 8580.19**

**Artikel 786 342**



**Einfach leiser.**  
Minimiert die  
Lautstärke.



### **WC-Schalldämmplatte**

für Reduzierung der Schallübertragung  
auf anliegende Wand,  
Kunststoff weiß-alpin

**Modell 8310.51**

**Artikel 575 168**



### **Prevista Dry Plus-Schalldämmset**

für Reduzierung der Schallübertragung  
der Elementbefestigung, Reduzierung  
der Schallübertragung auf anliegende  
Wand, 10x Schalldämmset (Boden- und  
Wandmontage)

**Modell 8310.52**

**Artikel 636 395**





Mit dem Viega Prevista Dry Plus-Konfigurator können Sie mit nur wenigen Klicks Ihre individuelle Einbausituation im Bad visualisieren und bekommen zeitgleich einen Materialauszug.

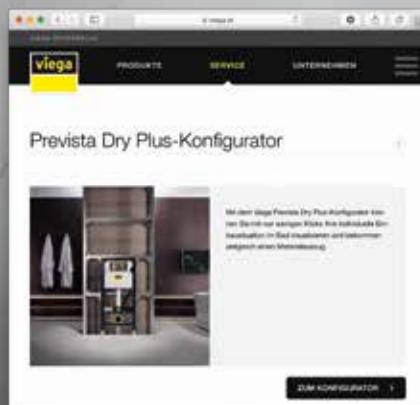

[viega.at/](https://www.viega.at/)  
Konfigurator

## Prevista Dry Plus

# FÜR DIE REALISIERUNG IHRER INDIVIDUELLEN BADWELT.

Mit Prevista Dry Plus lassen sich Ihre ausgefallensten, individuellen Wünsche realisieren. Das Schienensystem erlaubt auch komplexe und anspruchsvolle Vor- und Trennwandkonstruktionen ganz einfach in die Tat umzusetzen und ist sehr anpassungsfähig.



### Einfache Installation

Die Montage ist unkompliziert und problemlos möglich.



Die optimale Lösung für niedrige Räume: Das 820 mm hohe Prevista WC-Element. Modell 8533 Artikel 772 017

## PREVISTA DRY PLUS-MONTAGE-ELEMENTE



**Prevista Dry Plus-Montageschiene**  
für teil- oder raumhohe Vor- und  
Trennwandkonstruktion,  
Länge/Höhe/Tiefe: 5.000/40/40 mm,  
fortlaufend alle 30 cm Langloch,  
vorgestanzt für Wand- und Boden-  
oder Deckenmontage

**Modell 8401**

**Artikel 471 781**



**Prevista Dry Plus-Komplettpaket**  
für Erstellung einer teil- oder raumhohen  
Trenn- oder Vorwandkonstruktion

**Modell 8400**

**Artikel**

**471 545** A = 1 m<sup>2</sup>

**471 750** A = 3 m<sup>2</sup>

**471 767** A = 5 m<sup>2</sup>

**471 774** A = 10 m<sup>2</sup>



**Prevista Dry Plus-Schienenverbinder**  
für Verbindung von Montageschiene  
in 45°- oder 90°-Stößen

**Modell 8410**

**Artikel 471 798**

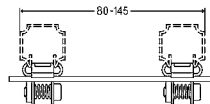

**Prevista Dry Plus-Parallelverbinder**

**Modell 8414**

**Artikel 747 237**



Einfach und schnell  
installiert, ohne  
spezielles Werkzeug.



Hoher Gestaltungsspielraum bei hohem  
Montagekomfort und kurzen Installations-  
zeiten. Einfaches Aufsetzen und Festklicken  
des neu entwickelten Elementfußes auf die  
Montageschiene.



## PREVISTA DRY PLUS-WASCHTISCH-MODULE

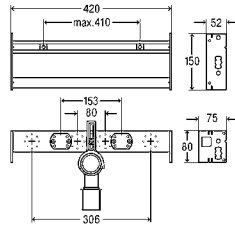
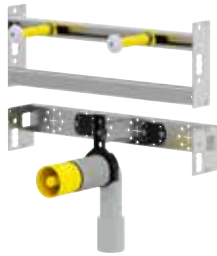

**Prevista Dry Plus-Waschtisch-Modul**  
für WT mit Einlocharmatur  
**Modell 8545**  
**Artikel 776 299**

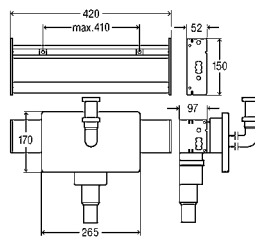

**Prevista Dry Plus-Waschtisch-Modul**  
mit UP-Anschlussbox  
für WT mit Einlocharmatur  
**Modell 8545.32**  
**Artikel 776 312**

## PREVISTA DRY PLUS-ARMATURENTRÄGER

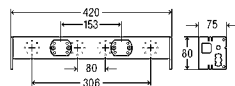

**Prevista Dry Plus-Armaturenräger**  
für AP-Armatur, verstärkt  
**Modell 8555.31**  
**Artikel 776 336**

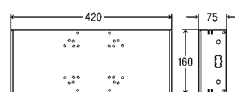
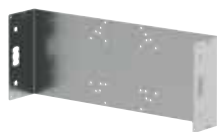

**Prevista Dry Plus-Armaturenräger**  
für UP-Armatur  
**Modell 8555.34**  
**Artikel 776 367**

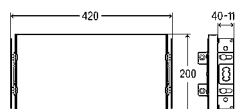

**Prevista Dry Plus-Armaturenräger**  
für UP-Armatur, tiefenverstellbar  
Einstellbereich 40–110 mm  
**Modell 8555.38**  
**Artikel 776 374**

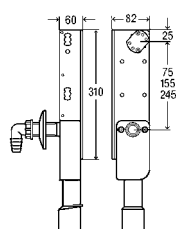

**Prevista Dry Plus-Armaturenräger**  
für Waschmaschinenanschluss  
**Modell 8555.36**  
**Artikel 776 398**

## PREVISTA DRY PLUS-BEFESTIGUNGS-ELEMENTE

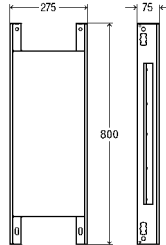

### Prevista Dry Plus- Befestigungs-Element für Stützgriffe

Stahl, Holz,  
wasserfest

**Modell 8570.34**

**Artikel 776 527**

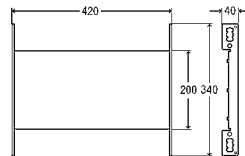

### Prevista Dry Plus- Befestigungs-Element für Sanitärobjekte

Stahl, Holz,  
wasserfest

**Modell 8570.30**

**Artikel 776 510**

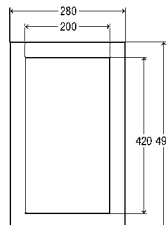

### Prevista Dry Plus- Schichtholzplatte für Sanitärobjekte

für Stützgriffe,  
wasserfest

**Modell 8570.33**

**Artikel 776 503**



### Prevista Dry Plus- Nutenstein

für Befestigung der Module und  
Armaturenräger

**Modell 8437.90**

**Artikel 494 179**

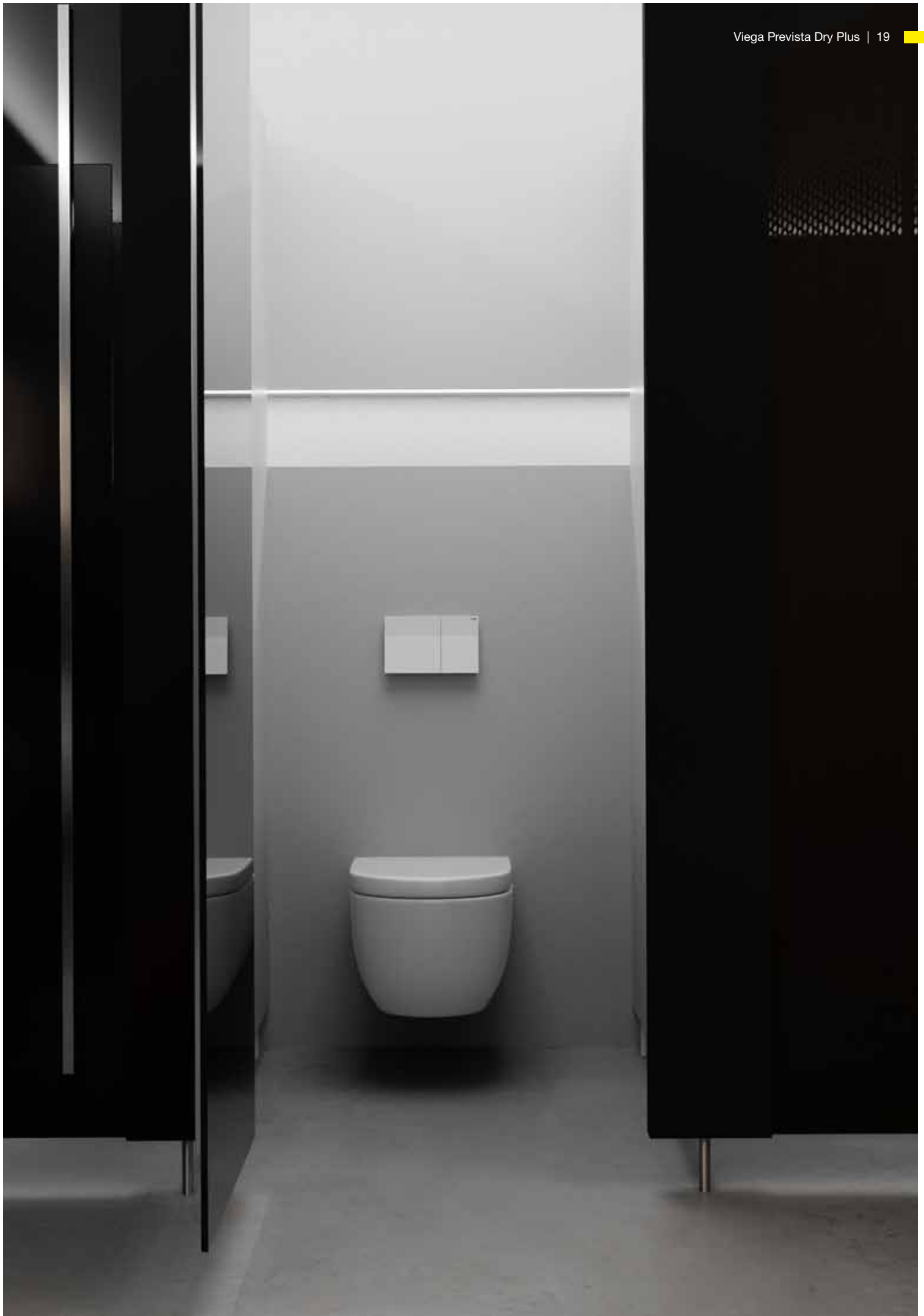

## Viega Prevista Pure

# ERSTE WAHL IM NASSBAU: PREVISTA PURE.

Modernste Vorwandtechnik trifft auf bewährte Verfahren: Mit Prevista Pure und dem neuen Spülkasten für die Ein- und Ummauerung lassen sich im Nassbau individuelle, hochwertige und langlebige Installationen realisieren.



### 2-Mengen Spültechnik.

So verbrauchen Sie  
nur das, was  
Sie brauchen.



## PREVISTA PURE-WC-BLOCK



Kombinierbar  
mit allen Visign-  
Betätigungsplatten.  
ab Seite 26



**Prevista Pure-WC-Block**  
**1.077 mm**  
**Modell 8512**  
**Artikel 771 928**

**Mit Lüfteranschluss**  
**Modell 8512.31**  
**Artikel 771 959**

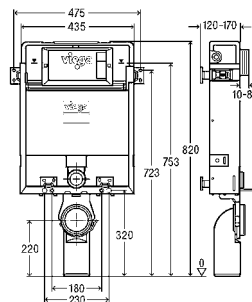
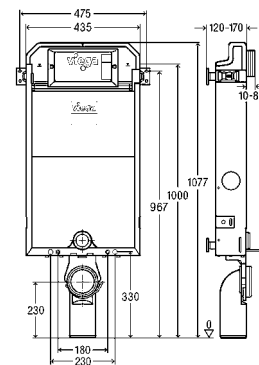

**Prevista Pure-WC-Block**  
**820 mm**  
**Modell 8516**  
**Artikel 771 942**



**Montageset**  
für WC-Block  
**Modell 8310.88**  
**Artikel 761 134**



**Spülrohrbogen mit Lüfteranschluss**  
für UP-Spülkasten 3H  
**Modell 8580.58**  
**Artikel 789 480**

## PREVISTA PURE-URINAL-WASSERSTRECKE

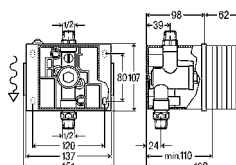

**Prevista Pure-Urinal-Wasserstrecke**  
für Urinal mit UP-Spülssystem  
**Modell 8566**  
**Artikel 785 994**

## Treffpunkt Bad

# INTELLIGENTE TECHNOLOGIE FÜR DAS FAMILIENBAD.

Die individuell höhenverstellbaren WC- und Waschtisch-Elemente von Prevista Dry sind nicht nur praktisch, sondern machen richtig Spaß. So wird das Badezimmer zum Treffpunkt der ganzen Familie. Auf Knopfdruck können Sie WC und Waschtisch auf Ihre individuellen Wünsche einstellen – für Groß und Klein, Alt und Jung. So einfach geht's.

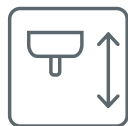

Höhen-  
verstellbarkeit

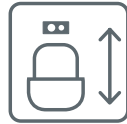

Höhen-  
verstellbarkeit



**Prevista Dry-WC-Element**  
Keramikhöhe vom Nutzer per  
Knopfdruck individuell verstellbar,  
1.120 mm  
Modell 8521.32  
Artikel 772 024

**Prevista Dry-Waschtisch-Element**  
Keramikhöhe vom Nutzer per  
Knopfdruck individuell verstellbar,  
1.120 mm  
Modell 8535.32  
Artikel 776 213

Barrierefrei



### Ganz ohne Elektronik

Das Prevista Dry WC-Element ist das erste am Markt, das nur mithilfe einer Gasdruckfeder funktioniert und ganz ohne Elektronik auskommt. So kann es jederzeit und überall installiert werden.

Mit vielen Keramiken bis 28 kg und einem Befestigungsabstand von 180 mm kombinierbar – einschließlich WC-Keramiken für den barrierefreien Bereich.



### **Kinderleichte Höhenverstellung**

Die Sitzhöhe kann für jede Benutzung und von jedem Nutzer kinderleicht individuell eingestellt werden.

Der Verstellbereich umfasst 8 cm und ermöglicht eine stufenlose Verstellung der Sitzhöhe von 40 bis 48 cm. Die Höhenverstellung des Waschtisches liegt in einem Bereich von 20 cm. Der Betätigungsknopf ist durch die freie Platzierbarkeit außerhalb der Glasabdeckung immer erreichbar.

## PREVISTA DRY-WC-ELEMENT



**Prevista Dry-WC-Element**  
**Keramikhöhe vom Nutzer per**  
**Knopfdruck individuell verstellbar,**  
**1.120 mm**  
 barrierefrei  
**Modell 8521.32**  
**Artikel 772 024**

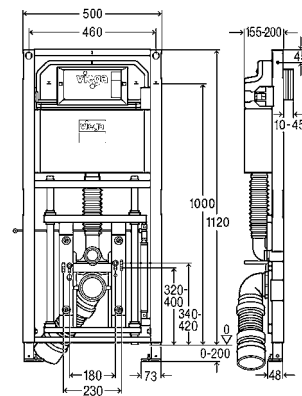

**WC-Abdeckplatte für Prevista**  
 aus Glas,  
 Druckknopf mit Rosette zur individuellen  
 Höheneinstellung der WC-Keramik,  
 WC-Anschlussgarnitur,  
 Länge/Breite/Stärke: 560/490/6 mm,  
 verkehrsweiß  
**Modell 8570.39**  
**Artikel 775 841**



optional



**Gasdruckfeder**  
 für Keramik > 28 kg,  
 Stahl,  
 hydraulische Auslösung  
**Modell 8580.6**  
**Artikel 785 895**



## PREVISTA DRY-WASCHTISCH-ELEMENT

Barrierefrei



**Prevista Dry-Waschtisch-Element**  
**Keramikhöhe vom Nutzer per**  
**Knopfdruck individuell verstellbar,**  
**1.120 mm**

für barrierefreien WT mit Einlocharmatur,  
 individueller Verstellbereich 200 mm,  
 nur verwendbar für WT-Keramiken mit  
 einem Gesamtgewicht inkl. Armatur von  
 15–21 kg!

**Modell 8535.32**

**Artikel 776 213**

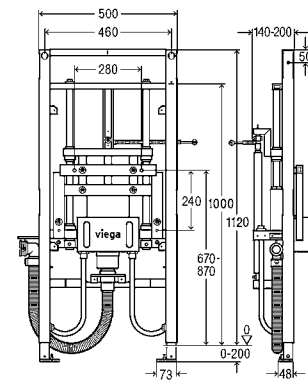

+



**Waschtisch-Abdeckplatte**

Glas verkehrsweiß,  
 Länge/Breite/Stärke: 780/720/6 mm,  
 Druckknopf mit Rosette zur individuellen  
 Höheneinstellung der WT-Keramik,  
 UP-Anschlussbox mit Abdeckplatte ver-  
 chromt, Quetschverschraubungen und  
 Anschlussrohr, Ablaufbogen 300 mm  
 verchromt, Befestigungsmaterial

**Modell 8570.45**

**Artikel 785 536**

## Viega Visign WC-Betätigungsplatten

# WENN FUNKTIONALITÄT SINNLICH WIRD.

Klare Linien, formvollendete Geometrien und eine Haptik, die jeder Hand schmeichelt, zeichnen die Serien der Betätigungsplatten Visign for More und Visign for Style aus. Dabei sorgt eine Vielzahl an international inspirierten Materialien und Farben dafür, dass die Visign-Serie zu allen aktuellen Keramik- und Fliesentrends passt. Die Visign-Betätigungsplatten sind mit allen Viega Prevista-Spülkästen und -Vorwandssystemen kompatibel und bieten hinter der schönen Optik auch eine überraschend intelligente Technik.

Kompatibel  
mit allen neuen  
Viega Prevista-  
Spülkästen

### VIELFÄLTIGE OBERFLÄCHEN FÜR JEDEN RAUM

Über 50 hochwertige Designvarianten, die an jedem Viega Prevista-Vorwandelement installiert werden können.

edelmatt	verchromt	edelstahlfarben	weiß-alpin	tiefschwarz
mattschwarz	anthrazit	Holz	kupferfarben	vergoldet

## AUSGEZEICHNETES DESIGN



reddot award 2019  
winner



reddot winner 2020

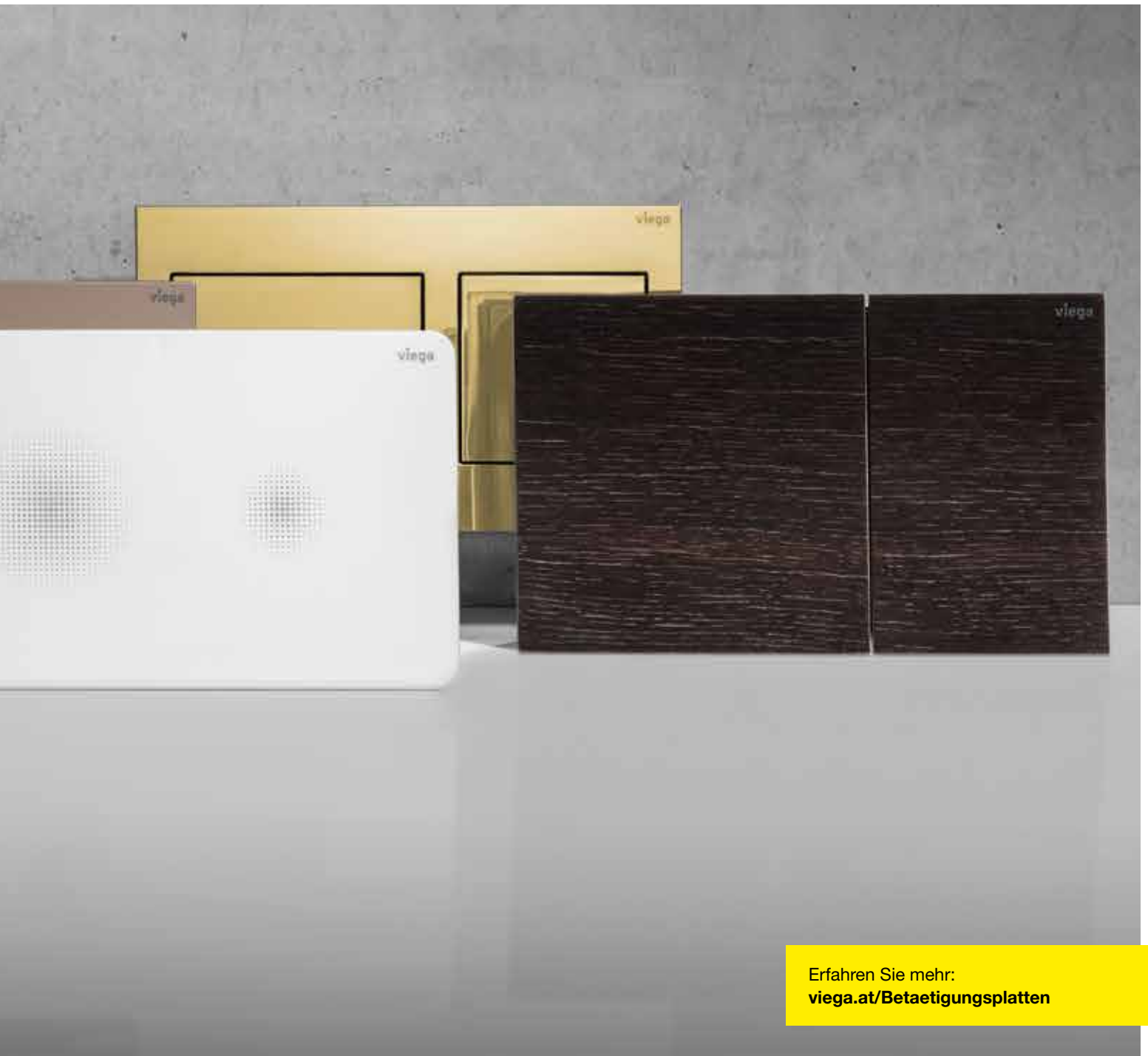

Erfahren Sie mehr:  
[viega.at/Betaetigungsplatten](https://www.viega.at/Betaetigungsplatten)

## Visign for Style

# RUNDE SACHE, KLARE KANTE ODER SCHLANKE LINIE.

Die Betätigungsplatten der Visign for Style-Serie überzeugen durch Bedienkomfort und Qualität und zeigen ganz nebenbei, dass cooles Design kein teurer Luxus mehr ist.



**2-Mengen  
Spültechnik.**  
So verbrauchen Sie  
nur das, was  
Sie brauchen.



Um sich die Entscheidung zu erleichtern, nutzen Sie ganz einfach online den Betätigungsplatten-Konfigurator:



[viega.at/  
Betaetigungsplatten-  
Konfigurator](https://www.viega.at/Betaetigungsplatten-Konfigurator)

## VISIGN FOR STYLE 20

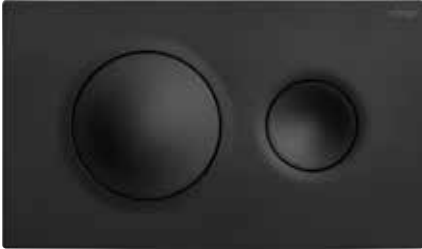

mattschwarz

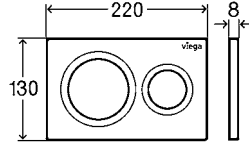
**Modell 8610.1****Artikel Abdeckplatte/Druckstück**

773 793 weiß-alpin

773 786 edelmatt

773 779 verchromt

796 389 mattschwarz



## VISIGN FOR STYLE 21

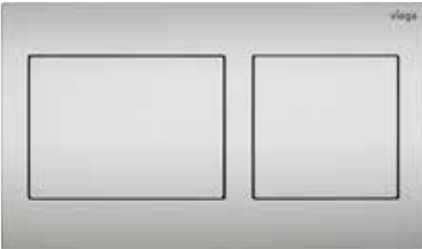

edelmatt

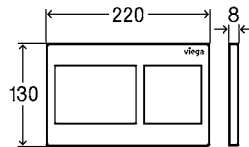
**Modell 8611.1****Artikel Abdeckplatte/Druckstück**

773 250 weiß-alpin

773 243 edelmatt

773 236 verchromt

801 724 mattschwarz



Unsere fliesenbündigen Varianten lassen sich so mühelos installieren, dass sich eine absolut ebene Fläche mit der Wand ergibt. Achten Sie auf dieses Symbol.



optional

**WC-Einbaurahmen für Prevista fliesenbündig**

nur für Prevista Dry und Prevista Dry Plus

**Modell 8651.1****Artikel 775 810**

oder

**WC-Einwurfschacht für Prevista für Reinigungstabs****Modell 8653.1****Artikel 773 366**

## VISIGN FOR STYLE 23

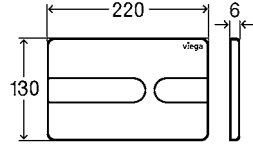
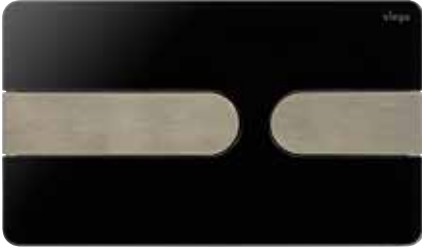

tiefschwarz/edelstahlfarben



Vielfalt für jeden Geschmack.

### Modell 8613.1

#### Artikel Abdeckplatte/Druckstück

773 151 weiß-alpin

773 069 edelmatt

773 052 verchromt

773 168 edelstahlfarben

801 731 mattschwarz

773 175 tiefschwarz

773 199 tiefschwarz/tiefschwarz matt

773 182 tiefschwarz/edelstahlfarben

773 229\* vergoldet



\*Lieferzeit: 10 Wochen zzgl. Versand;  
Rücknahme ausgeschlossen.



## VISIGN FOR STYLE 24

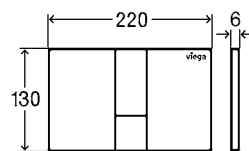

tiefschwarz/edelstahlfarben

**Der goldene Schnitt**

Klare Linienführung, konsequente Geometrie: Die ästhetische Visign for Style 24 besticht durch ihre ungewöhnliche, vertikale Tastenausführung.

Die Bicolor-Variante in verschiedenen Materialien betont diese ausgefallene Design-Idee und macht jedes Bad zu etwas Besonderem.

**Modell 8614.1****Artikel Abdeckplatte/Druckstück**

773 281 weiß-alpin

773 274 edelmatt

773 267 verchromt

773 298 edelstahlfarben

801 748 mattschwarz

773 304iefschwarz

773 311iefschwarz/tiefschwarz matt

773 328iefschwarz/edelstahlfarben

773 359\* vergoldet



\*Lieferzeit: 10 Wochen zzgl. Versand;  
Rücknahme ausgeschlossen.

**Entschlossen unentschlossen**

Setzen Sie spannende Akzente mit Bicolor-Varianten der Betätigungsplatten Visign for Style 23 und 24.



## Visign for More

# SETZEN SIE STRAHLENDE AKZENTE IN IHREM BAD.

Ob Holz oder Glas, ob kupfer-gold oder anthrazit: Die Visign for More-Betätigungsplatten gibt es in vielen hochwertigen Materialien und Farben. Gleichzeitig punkten sie mit moderner Technik: So verfügen zwei Betätigungsplatten der Visign for More-Serie optional oder serienmäßig über einen beleuchteten Einbaurahmen, der auf Näherung reagiert – für die Orientierung im Dunkeln. Zudem lässt sich bei den meisten Visign for More-Betätigungsplatten die Viega Hygiene-Funktion programmieren. Dadurch wird die WC-Spülung regelmäßig automatisch ausgelöst und sichergestellt, dass stets sauberes Wasser aus der Leitung kommt.

LED

**Bringt Licht ins Dunkel.**  
LED-Technik im Bad.

<b>Betätigung von vorne und oben</b>	<b>Fliesenbündiger Einbau</b>	<b>Hygiene-Funktion</b>	<b>LED-Technik</b>	<b>Nachleuchtende Betätigungsplatte</b>





## VISIGN FOR MORE 200



tiefschwarz/Metall kupfer-/goldfarben

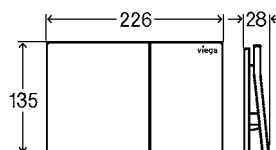

### Von Natur aus schön

Holz ist unsere emotionale Verbindung zur Natur. Diese Betätigungsplatte aus Echtholzfunier (gebeizte Räuchereiche) setzt einen warmen, organischen Akzent in Ihrem Bad, unterstützt durch den leichten Schwung in der Formgebung.

### Modell 8620.1

#### Artikel Abdeckplatte/Druckstück

- 773 601** tiefschwarz/  
Metall kupfer-/goldfarben
- 773 595** tiefschwarz/Metall anthrazit
- 773 588** verchromt/Glas tiefschwarz
- 773 571** verchromt/Glas verkehrsweiß
- 773 564** tiefschwarz/Holz gebeizt
- 773 632\*** tiefschwarz/Metall vergoldet



\*Lieferzeit: 10 Wochen zzgl. Versand;  
Rücknahme ausgeschlossen.



## VISIGN FOR MORE 201

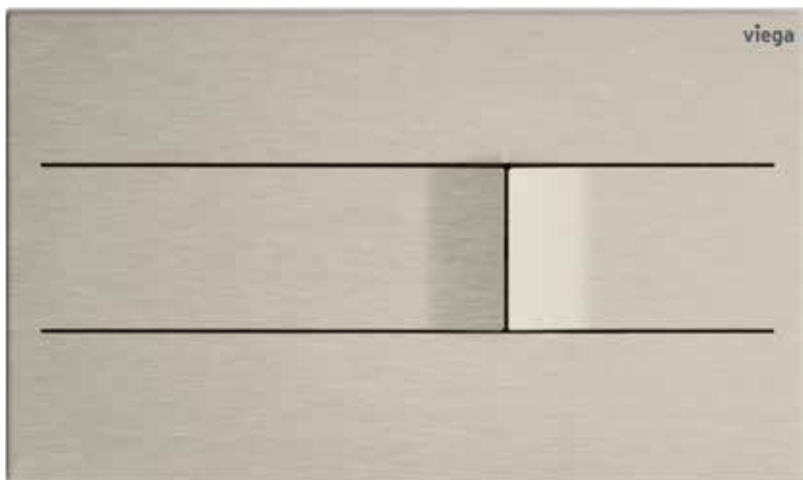

Edelstahl gebürstet

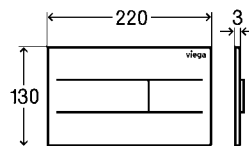

**+** optional  
Für LED-Beleuchtung  
WC-Einbaurahmen für Prevista  
Modell 8650.1  
Artikel 775 803

**+** optional  
WC-Einbaurahmen für Prevista  
fliesenbündig  
Modell 8651.1  
Artikel 775 810

### Alles im Fluss

Die puristische Visign for More 201 Betätigungsplatte überzeugt in verschiedenen Edelstahl-Nuancen und mit optionalem LED-Einbaurahmen. Ihre weiche und fließende Formsprache ist selbsterklärend und ein sinnliches und ästhetisches Highlight in jeder minimalistischen Badgestaltung.

#### Modell 8621.1

#### Artikel Abdeckplatte/Druckstück

773 526 Edelstahl gebürstet

773 519 Edelstahl anthrazit

773 502 Edelstahl verkehrsweiß

773 557\*Edelstahl vergoldet



\*Lieferzeit: 10 Wochen zzgl. Versand;  
Rücknahme ausgeschlossen.



Bitte bestellen Sie separat dazu  
Zubehörset elektronisch

Modell 8655.11

Artikel 783 952

## VISIGN FOR MORE 202



Metall verkehrsweiß

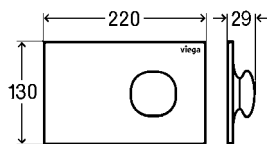

**+** optional  
**WC-Einbaurahmen für Prevista**  
 fliesenbündig  
**Modell 8651.1**  
**Artikel 775 810**

### Egal, wie Sie es drehen

Sprichwörtlich herausragend im Design ist der elektronisch auslösende Spülknopf mit LED-Beleuchtung, der sich als revolutionäre Alternative zum dominierenden Flat-Design präsentiert. Die organische Form lädt zum Berühren ein und ist auf Wunsch fliesenbündig – auch in Sonderfarben – einbaubar.

#### Modell 8622.1

**Artikel Abdeckplatte/Druckstück**

**773 458** Metall verkehrsweiß

**773 465** Metall verchromt

**773 496\*** Metall vergoldet



\*Lieferzeit: 10 Wochen zzgl. Versand;  
 Rücknahme ausgeschlossen.



**Bitte bestellen Sie separat dazu**

**Zubehörset elektronisch**

**Modell 8655.11**

**Artikel 783 952**



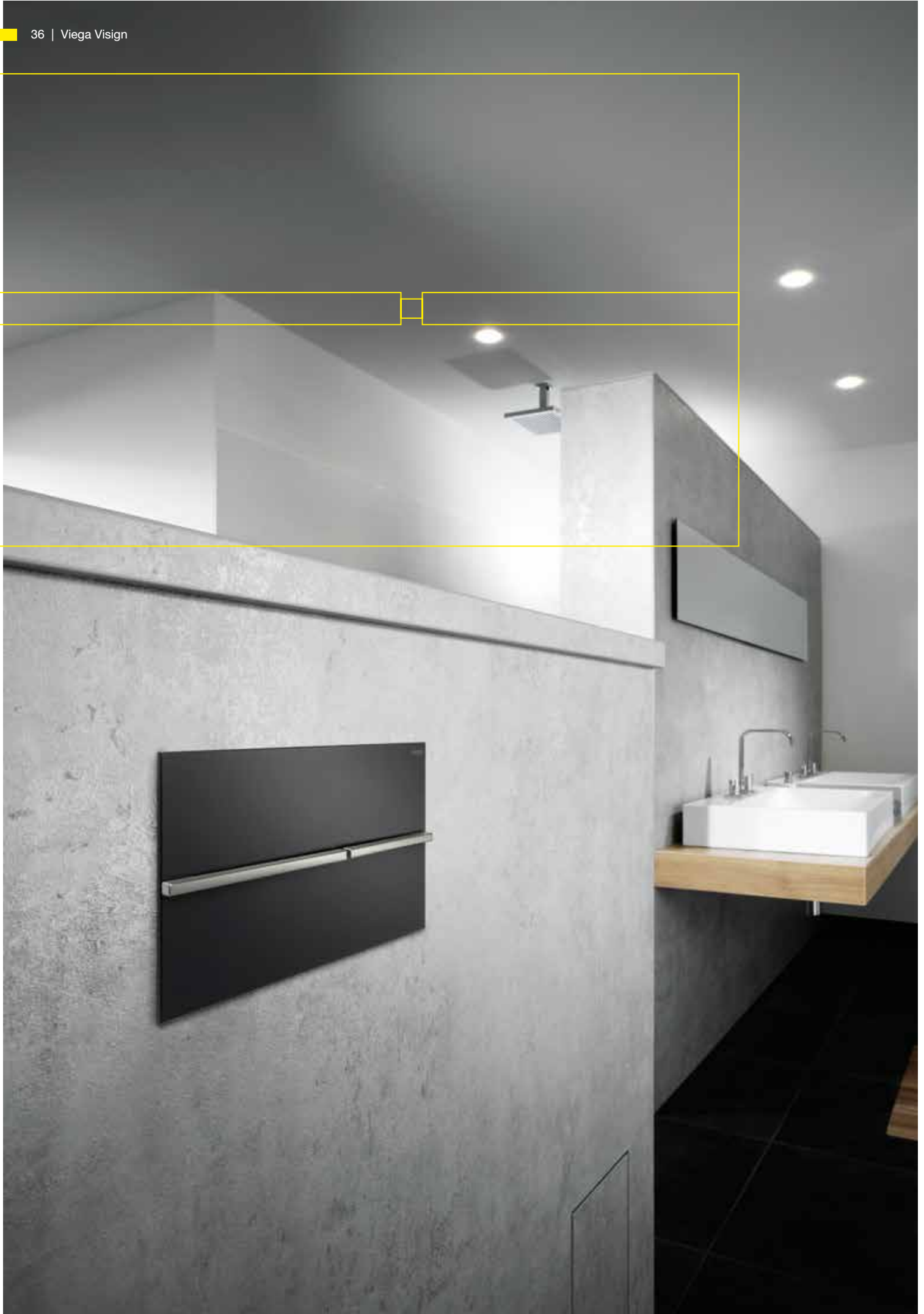

## VISIGN FOR MORE 204

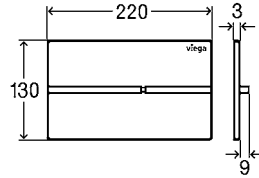

### Modell 8624.1

#### Artikel Abdeckplatte/Druckstück

773 663 Edelstahl/Metall gebürstet

773 656 Edelstahl/Metall anthrazit

773 649 Edelstahl verchromt

773 670 Edelstahl anthrazit/

Metall gebürstet

773 700\*Edelstahl/Metall vergoldet



\*Lieferzeit: 10 Wochen zzgl. Versand;  
Rücknahme ausgeschlossen.



**+** optional  
Für LED-Beleuchtung  
WC-Einbaurahmen für Prevista  
Modell 8650.1  
Artikel 775 803

Bitte bestellen Sie separat dazu  
Zubehörset elektronisch

Modell 8655.11

Artikel 783 952



### Das richtige Rahmenprogramm

Möchten Sie einen fliesenbündigen Einbau, eine LED-Beleuchtung oder vielleicht doch lieber einen Einwurfschacht für Reinigungstabs? Wählen Sie hier den passenden Rahmen. Kombinationsmöglichkeiten finden Sie auf Seite 87.



#### WC-Einbaurahmen für Prevista fliesenbündig

nur für Prevista Dry und  
Prevista Dry Plus

Modell 8651.1

Artikel 775 810

oder



#### WC-Einbaurahmen für Prevista mit LED-Beleuchtung

Modell 8650.1

Artikel 775 803

oder



#### WC-Einwurfschacht für Prevista für Reinigungstabs

Modell 8653.1

Artikel 773 366

## Visign for Style und Visign for More sensitive MAXIMALE HYGIENE IM BAD.

Vorbildliche Sauberkeit, pflegeleicht und in ansprechendem Design präsentiert: Die berührungslosen Viega Betätigungsplatten Visign for More 205 sensitive und Visign for Style 25 sensitive bieten in jedem Bad Spülkomfort auf höchstem Niveau. Beide Platten lösen den Spülvorgang aus, wenn die Hand dicht vor die gewünschte Spülfunktion der Betätigungsplatte gehalten wird. So genießen die Anwender nicht nur maximalen Spülkomfort, sondern gehen auch zu Keimen und Bakterien auf Distanz. So sauber wie ihr Design sind auch die Betätigungsplatten selbst: Alle Oberflächen sind besonders leicht zu reinigen und behalten ihre positiven Eigenschaften jahrzehntelang.



**Berührungslos glücklich.**  
Hygienische Auslösung durch einfaches Vorbeiführen der Hand.

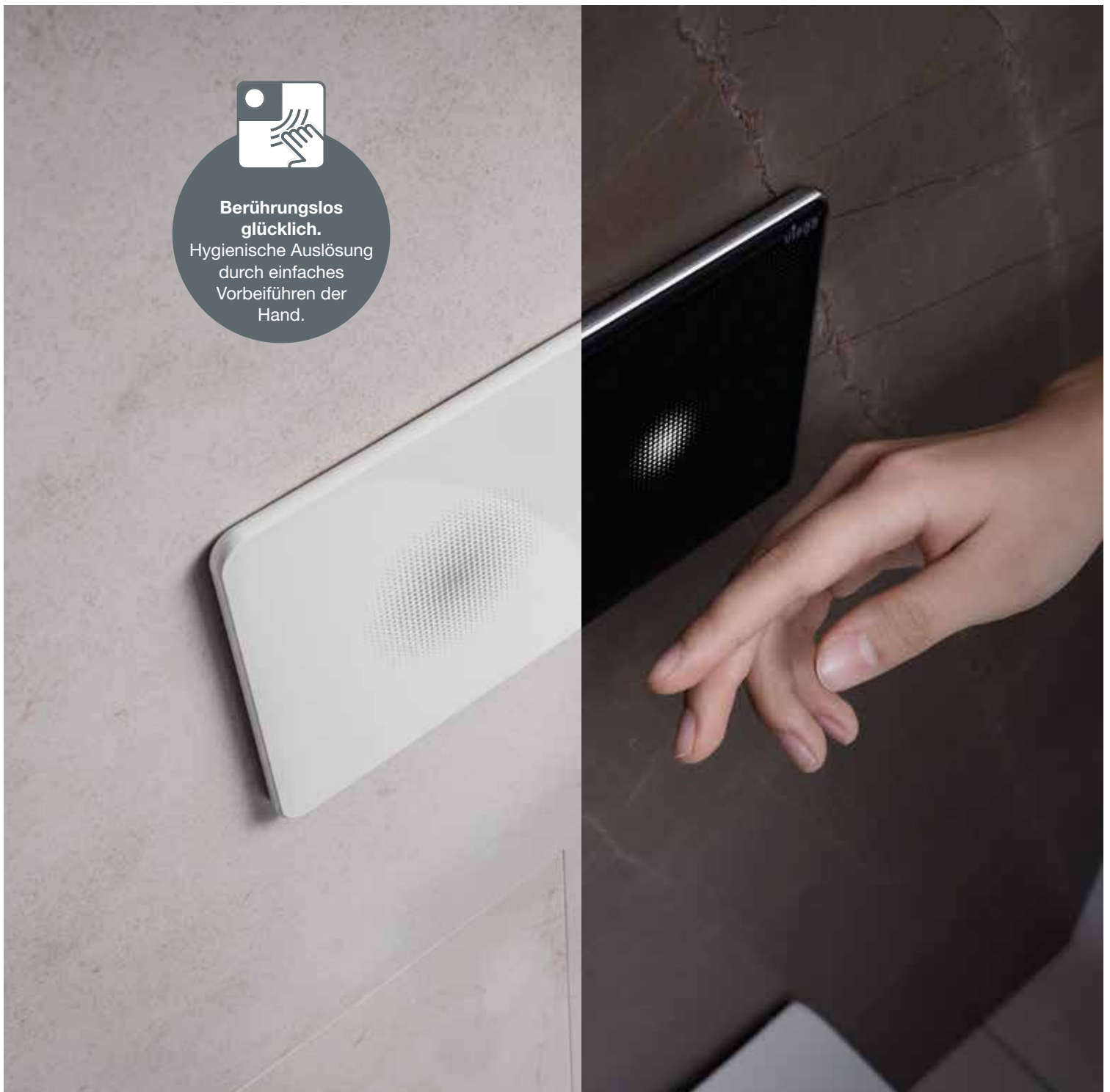

## VISIGN FOR STYLE 25 SENSITIVE

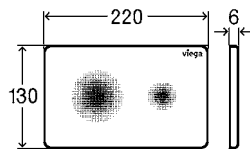

Bitte bestellen Sie separat dazu  
Zubehörset elektronisch  
Modell 8655.11  
Artikel 783 952

**Ansprechend widersprüchlich**

Die Form ist so anmutig, dass man sie berühren möchte. Doch die intelligente Lichtarchitektur signalisiert: Distanz erwünscht! Der nachleuchtende Lack lädt sich tagsüber durch natürliche und künstliche Lichtquellen auf, leuchtet im Dunkeln und bietet so Orientierung. Form und Finish der elektronisch auslösbaren Platte erinnern an ein flaches Smartphone, die gerasterten Lichtpunkte an einen modernen Multimedia-Screen. Der cleane Weiß-Look unterstreicht maximale Hygiene im Bad.

Abdeckplatte Kunststoff weiß-alpin

**Modell 8615.1**

**Artikel 774 356**



## VISIGN FOR MORE 205 SENSITIVE

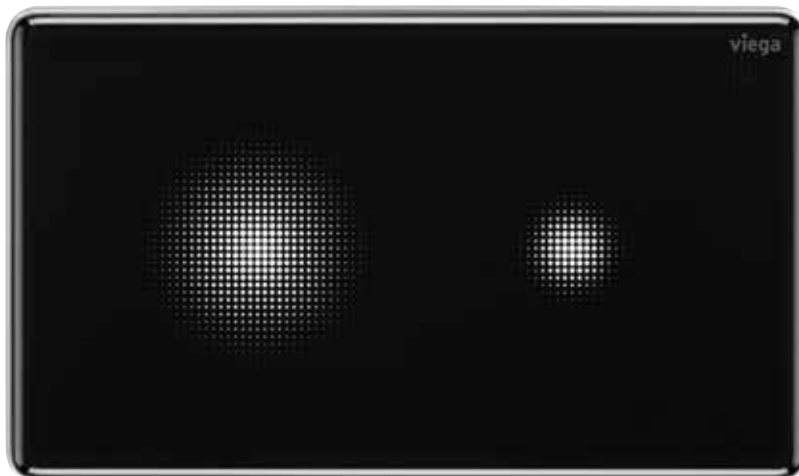

Bitte bestellen Sie separat dazu  
Zubehörset elektronisch  
Modell 8655.11  
Artikel 783 952

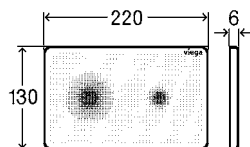
**Berühren Sie die Zukunft, ohne sie zu berühren**

Dauerhaft hygienisch, lückenlos glatt, absolut pflegeleicht und mit elektronischer Auslösung. Installieren Sie die Zukunft im Bad von heute: Die neue Betätigungsplatte Visign for More 205 sensitive bietet berührungslosen Spülkomfort auf höchstem Niveau. Der Chromrahmen mit dem schwarzen Glaselement vermittelt pure Leichtigkeit und Brillanz. Zur Auslösung halten Sie einfach die Hand mit ein wenig Abstand vor die gewünschte Spülfunktion. Diese wird durch eine gerasterte Leuchtwolke ab einer Entfernung von ca. 3 m angezeigt.

Abdeckplatte Glas tiefschwarz

**Modell 8625.1**

**Artikel 774 363**



## Viega Visign Urinal-Betätigungsplatten

# DIE PERFEKTE DESIGN-ERGÄNZUNG FÜR IHR BAD.

Wichtig für die Gestaltung eines Badezimmers ist ein aufeinander abgestimmtes Design. Deswegen erhalten Sie bei Viega Urinal-Betätigungsplatten, die perfekt zu Ihrer WC-Spülung passen. Entsprechend sind auch hier Ihren Ansprüchen keine Grenzen gesetzt.



**Immer passend.**  
Ob WC oder Urinal –  
durchgängiges  
Design der  
Betätigungsplatten.



**Manuelle  
Betätigung  
von vorne**



**Fliesenbündiger  
Einbau**



**Hygiene-Funktion**



**Infrarot**



## VISIGN FOR STYLE 20



weiß-alpin

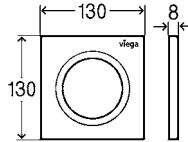

## VISIGN FOR STYLE 21



edelmatt

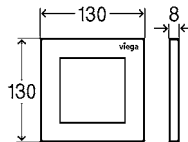

## VISIGN FOR STYLE 23



tiefschwarz/  
edelstahlfarben

**Entschlossen unentschlossen**  
Setzen Sie spannende Akzente  
mit Bicolor-Varianten.

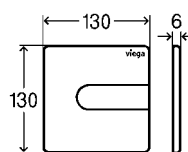

### Modell 8610.2

#### Artikel

774 493 weiß-alpin

774 486 edelmatt

774 479 verchromt



### Modell 8611.2

#### Artikel

774 523 weiß-alpin

774 516 edelmatt

774 509 verchromt



### Modell 8613.2

#### Artikel

774 554 weiß-alpin

774 547 edelmatt

774 530 verchromt

774 578 tiefschwarz

774 561 edelstahlfarben

774 592 tiefschwarz/tiefschwarz matt

774 585 tiefschwarz/edelstahlfarben



inklusive

**Befestigungsrahmen,  
Betätigungsstifteset,  
Befestigungsbolzen,  
Kartuschenventil**



**DESIGN PLUS**

powered by: **ISH**



**Berührungslos glücklich.**

Hygienische Auslösung durch einfaches Vorbeiführen der Hand.

**VISIGN FOR MORE 200**

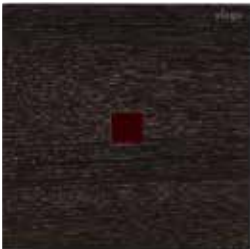

**Holz Eiche gebeizt**

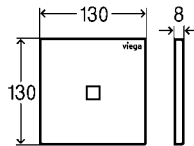

**Modell 8620.2**

**Artikel**

- 774 639** Kunststoff weiß-alpin
- 774 622** Kunststoff verchromt
- 774 646** Kunststoff edelstahlfarben
- 774 677** Glas tiefschwarz
- 774 660** Glas verkehrsweiß
- 774 653** Holz Eiche gebeizt



**inklusive**

**Befestigungsrahmen,  
Betätigungsstifteset,  
Befestigungsbolzen,  
Kartuschenventil elektronisch,  
Netzteil**



**Fliesenbündig.**

Mit meiner Wunschplatte möglich? Achten Sie auf dieses Symbol.



**optional**



**Urinal-Einbaurahmen**

für den fliesenbündigen Einbau der Urinal-Betätigungsplatten  
Visign for Style 20  
Visign for Style 21  
Visign for More 200

**Modell 8651.2**

**Artikel 775 827**

## Viega Advantix Cleviva-Duschrinne

# HOCHWERTIGES DESIGN, DAS SICH IHNEN GERNE ZU FÜßEN LEGT.

Der Anspruch an hochwertiges Design und Individualität steigt mit der Aufwertung des Badezimmers. Die Advantix Cleviva-Duschrinnen mit oberflächengeführter Punktentwässerung bieten immer die passende Lösung. Die akzentuierten Designvarianten sind die flexible und elegante Antwort auf alle technischen und optischen Anforderungen in der Badgestaltung.



reddot winner 2020



**Pflegeleicht.**  
Mit einem Reinigungstuch lässt sich das Ablaufprofil im Handumdrehen säubern.

## ADVANTIX CLEVIVA-KOMPLETTSETS

**Edelstahl  
1.4301**



**Advantix Cleviva-Duschrinne mit Advantix-Einleger Visign C1** für Verbundabdichtung (geflieste Dusche), Einbauhöhe 95 – 155 mm, inkl. Befestigungsset, matt

**Artikel**

**794 460** L = 800 mm

**794 477** L = 1.000 mm

**794 484** L = 1.200 mm

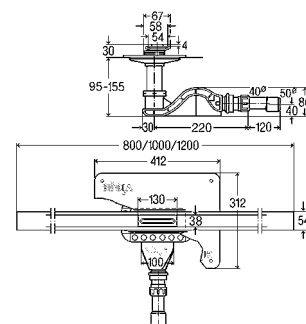

**Edelstahl  
1.4301**

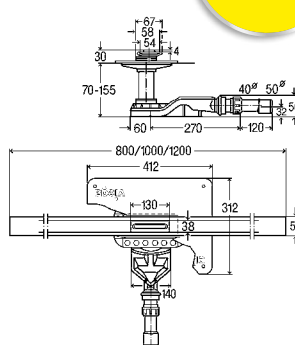

**Advantix Cleviva-Duschrinne mit Advantix-Einleger Visign C1, (Sanierungsmodell)** für Verbundabdichtung (geflieste Dusche), Einbauhöhe 70 – 155 mm, inkl. Befestigungsset, matt

**Artikel**

**794 491** L = 800 mm

**794 507** L = 1.000 mm

**794 514** L = 1.200 mm

Erfahren Sie mehr:  
[viega.at/Cleviva](http://viega.at/Cleviva)

## ADVANTIX CLEVIVA-KOMBINATIONSMÖGLICHKEITEN

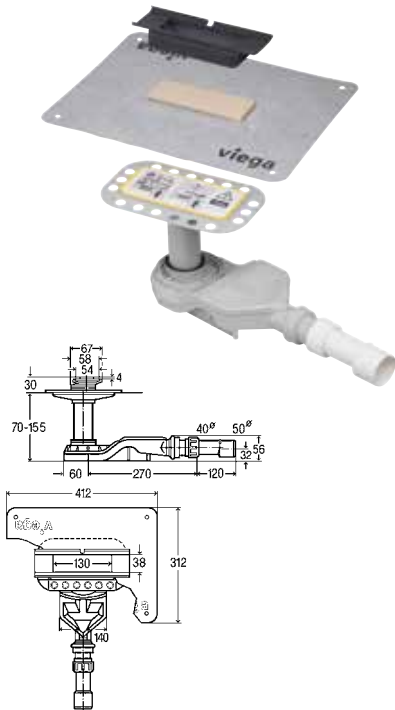

**Artikel 794 415**  
Einbauhöhe 70–155 mm

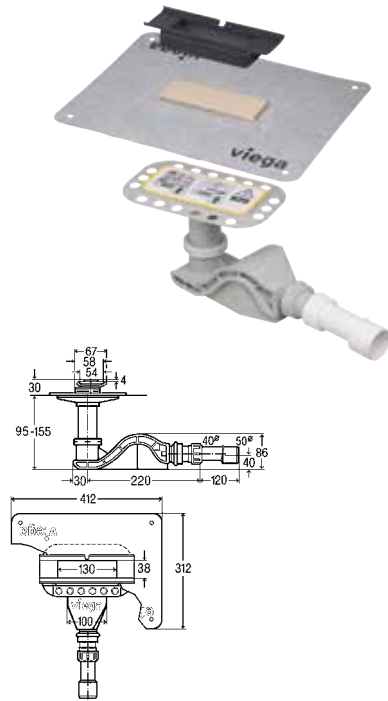

**Artikel 794 408**  
Einbauhöhe 95–155 mm

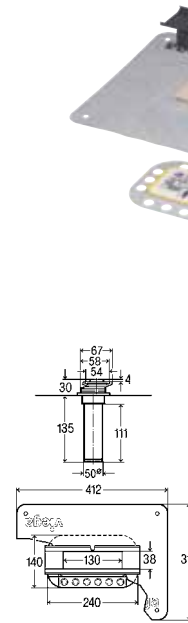

**Artikel 797 270**  
Einbauhöhe ab 25 mm



**Advantix Cleviva-Duschrinnen-Profil**  
Edelstahl 1.4301, matt

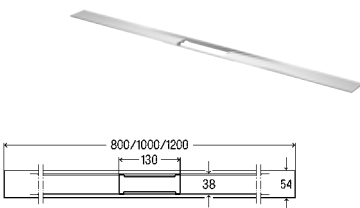
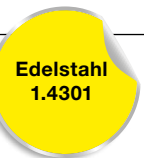

**Artikel 794 118** L = 800 mm



**Artikel 794 125** L = 1.000 mm



**Artikel 794 132** L = 1.200 mm



**Advantix Cleviva-Duschrinnen-Einleger**  
Edelstahl 1.4301, matt

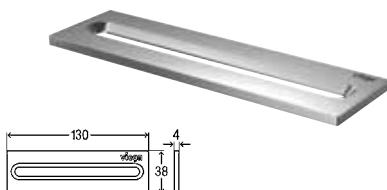
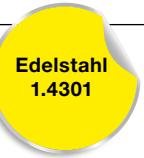

**Visign C1**  
Einlauföffnung einfach  
Artikel 794 095

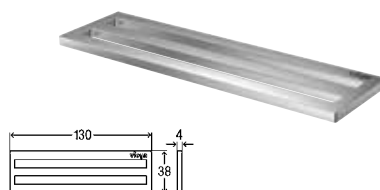

**Visign C2**  
Einlauföffnung doppelt  
Artikel 794 101

	Advantix Cleviva- Duschrinnen-Grundkörper (Sanierungsmodell)	Advantix Cleviva- Duschrinnen-Grundkörper	Advantix Cleviva- Duschrinnen-Ablauf senkrecht
<b>Artikel</b>	<b>794 415</b>	<b>794 408</b>	<b>797 270</b>
<b>für Verbundabdichtung (geflieste Dusche)</b>	✓	✓	✓
<b>Einbauhöhe</b>	70–155 mm	95–155 mm	ab 25 mm
<b>Geruchverschluss</b>	✓	✓	



optional



**Advantix Cleviva-Duschrinnen-  
Befestigungsset**  
Artikel 797 003



**Advantix-Schallschutzelement**  
Artikel  
790 448 H = 3 mm  
791 650 H = 8 mm

Der Advantix-Konfigurator bietet eine schnelle und komfortable Möglichkeit, die Bad- und Bodenabläufe sowie die Duschrinnen aus der Advantix-Serie zu planen und auszulegen.

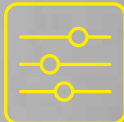
 [advantix.viega.at](https://advantix.viega.at)

## Viega Advantix Vario-Duschrinnen

# INDIVIDUALITÄT IN IHRER SCHÖNSTEN FORM.

Planung mit allergrößter Flexibilität: Die Vario-Duschrinne lässt sich sowohl in, aber auch an der Wand oder frei im Raum verbauen – wahlweise als Gerade, in L- oder U-Form – perfekt angepasst an die Architektur Ihres Bades.

### Advantix Vario-Duschrinnen-Grundkörper, stufenlos ablängbar (300–1.200 mm)

für Verbundabdichtung (geflieste Dusche) oder Abdichtungsbahn



Einbauhöhe von 95–150 mm

Artikel 704 353

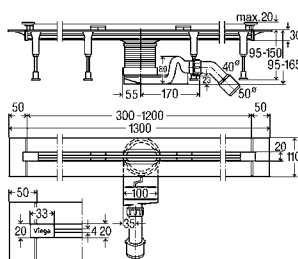

inklusive

Advantix Vario-Duschrinnen-Stegrost matt

Artikel 686 284







**Advantix Vario-Duschrinnen-Grundkörper, stufenlos ablängbar (300–1.200 mm)**  
für Verbundabdichtung (geflieste Dusche) oder Abdichtungsbahn

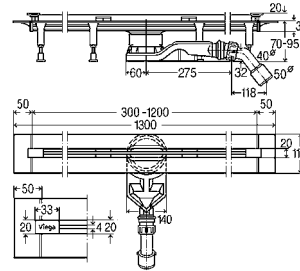
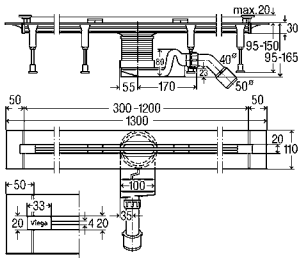

Einbauhöhe von 95–150 mm  
**Artikel 686 277**

**Sanierungsmodell**  
Einbauhöhe von 70–95 mm  
**Artikel 721 671**



**Advantix Vario-Duschrinnen-Stegrost**  
Edelstahl 1.4301



**Artikel**  
**686 284** matt  
**686 291** glänzend  
**711 870** schwarz  
**711 887** weiß

## Viega Advantix Vario

# INDIVIDUELLE LÄNGE.

**FÜR DIE KONSTRUKTION MIT EINER LÄNGE AB 1.200 BIS 2.400 MM WERDEN FOLGENDE ARTIKEL BENÖTIGT:**  
(Es können zwei Rinnen geradlinig miteinander verbunden werden; hierbei steigt die Abfließleistung von 0,8 auf 1,6 l/s.)

2x

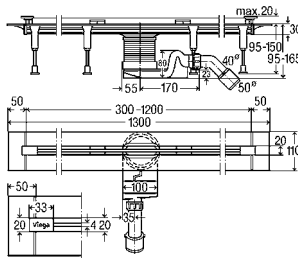

**Advantix Vario-  
Duschrinnen-Grundkörper  
stufenlos ablängbar (300–1.200 mm)**  
für Verbundabdichtung  
(geflieste Dusche),  
oder Abdichtungsbahn

Einbauhöhe von 95–150 mm  
**Artikel 686 277**

**Sanierungsmodell**  
Einbauhöhe von 70–95 mm  
**Artikel 721 671**



2x



**Advantix Vario-Duschrinnen-Stegrost**  
Edelstahl 1.4301  
**Artikel**  
**686 284** matt  
**686 291** glänzend  
**711 870** schwarz  
**711 887** weiß

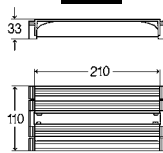

**Advantix Vario-Verbindungsstück**  
für die Verbindung zweier Duschrinnen,  
inkl. Abstandhalter, Montagezubehör,  
Kunststoff hochwertig  
**Artikel 708 917**



**Advantix Vario-Zubehörset**  
**Artikel**  
**711 795** matt  
**711 801** glänzend  
**711 818** schwarz  
**711 825** weiß



FÜR DIE KONSTRUKTION EINER LÄNGE AB 2.400 MM BIS 2.800 MM WERDEN ZUSÄTZLICH  
DIE FOLGENDEN ARTIKEL BENÖTIGT:

1-2x

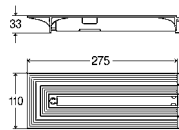

**Advantix Vario-Endverschlussstück**  
für Verlängerung,  
Kunststoff hochwertig,  
inkl. Verstellfuß, Abstandhalter,  
Abdichtungsband, Montagezubehör

Einbauhöhe von 95–150 mm

**Artikel 708 931**

Einbauhöhe von 70–95 mm

**Artikel 721 695**



1-2x



**Advantix Vario-  
Duschrinnen-Stegrostset**

Edelstahl 1.4301

**Artikel**

**711 832** matt

**711 849** glänzend

**711 856** schwarz

**711 863** weiß

## Viega Advantix Vario-Duschrinnen FORM VOLLENDET.



Der Advantix-Konfigurator bietet eine schnelle und komfortable Möglichkeit, die Bad- und Bodenabläufe sowie die Duschrinnen aus der Advantix-Serie zu planen und auszulegen.

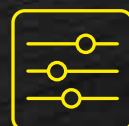

[advantix.viega.at](https://advantix.viega.at)

**Was möchten Sie umsetzen?**

Für die Realisierung einer Eckvariante oder U-Form benötigen Sie mehrere Bestandteile. Welche und wie viele, können Sie hier ablesen.



**Eckvariante**



**U-Form**

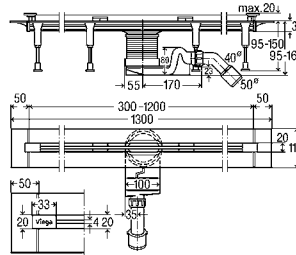

**Advantix Vario-Duschrinnen-Grundkörper stufenlos ablängbar (300–1.200 mm)**  
für Verbundabdichtung (geflieste Dusche) oder Abdichtungsbahn

Einbauhöhe 95–150 mm  
**Artikel 686 277**



**Advantix Vario-Duschrinnen-Stegrost 300–1.200 mm**

Edelstahl 1.4301

**Artikel**  
**686 284** matt  
**686 291** glänzend  
**711 870** schwarz  
**711 887** weiß

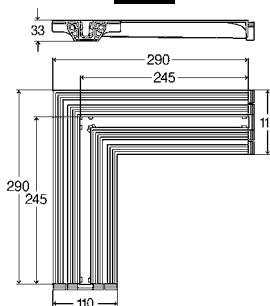

**Advantix Vario-Verbindungsstück 90°**  
für Verbindung zweier Duschrinnen

Einbauhöhe 95–150 mm  
**Artikel 708 924**

**Sanierungsmodell**  
Einbauhöhe 75–95 mm  
**Artikel 721 688**



**Advantix Vario-Zubehörset**  
**Artikel**

**711 788** matt  
**711 757** glänzend  
**711 771** schwarz  
**711 764** weiß



## Viega Advantix Vario-Wandablauf

# IHRE DUSCHE IN NEUEM GEWAND.



Der Advantix-Konfigurator bietet eine schnelle und komfortable Möglichkeit, die Bad- und Bodenabläufe sowie die Duschrinnen aus der Advantix-Serie zu planen und auszulegen.

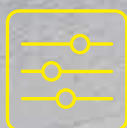

[advantix.viega.at](https://advantix.viega.at)

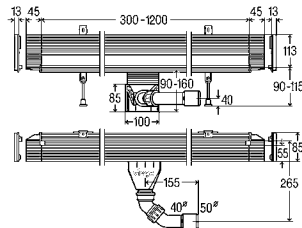

### Advantix Vario-Duschrinnen-Grundkörper

#### Wand

stufenlos ablängbar 300–1.200 mm  
für Verbundabdichtung  
(geflieste Dusche)  
oder Abdichtungsbahn

Einbauhöhe 95–160 mm

Artikel 736 552

#### Sanierungsmodell

Einbauhöhe 70–100 mm

Artikel 736 736



### Advantix Vario-Duschrinnen-Stegrost

#### Wand

stufenlos ablängbar 300–1.200 mm  
Edelstahl 1.4301

#### Artikel

736 569 matt

736 576 glänzend

736 583 schwarz

736 590 weiß



## Viega Advantix-Duschrinnen

# MACHT EINE GUTE FIGUR, IN JEDEM BAD.

Der Anspruch an die Badgestaltung ist heute höher denn je. Längst haben hochwertige Materialien und modernes, schlichtes Design Einzug in diesen besonderen Raum gehalten – ganz egal, wie die baulichen Begebenheiten sind. Optische und technische Anforderungen, die die Viega Advantix-Duschrinne elegant meistert. Mit höchster Qualität bei Material und Verarbeitung sowie einem übersichtlichen Baukastensystem, das Auswahl und Kombination der Komponenten erleichtert.





## ADVANTIX-DUSCHRINNEN-KOMPLETTSETS

EINBAUHÖHE AB 95 MM

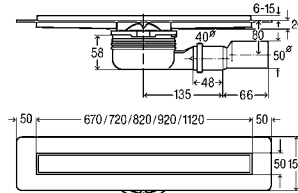
Edelstahl  
1.4301

**Advantix-Duschrinne  
mit Advantix-Rost Visign ER10**  
für Verbundabdichtung (geflieste  
Dusche) oder Abdichtungsbahn

**Artikel**

**753 153** L = 750 mm  
**753 160** L = 800 mm  
**753 177** L = 900 mm  
**753 184** L = 1.000 mm  
**753 741** L = 1.200 mm

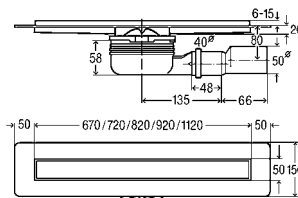

**Advantix-Duschrinne  
mit Advantix-Rost Visign ER13**  
für Verbundabdichtung (geflieste  
Dusche) oder Abdichtungsbahn

**Artikel**

**753 207** L = 750 mm  
**753 214** L = 800 mm  
**753 221** L = 900 mm  
**753 238** L = 1.000 mm  
**753 245** L = 1.200 mm



optional

**Advantix-Duschrinnen-  
Montagerahmen**

für alle Advantix-Duschrinnen-Roste,  
Belaghöhe von 12–15 mm  
(Fliese + Klebstoff),  
matt

**Artikel**

**745 356** L = 750 mm  
**745 363** L = 800 mm  
**745 370** L = 900 mm  
**745 387** L = 1.000 mm  
**745 394** L = 1.200 mm

**Advantix-Montagekleber**

für Advantix-Duschrinne aus Edelstahl,  
Advantix-Eckablauf, Badablauf  
superflach mit Schlüter-KERDI  
Abdichtungsmanschette

**Artikel 571 788****Advantix-Abdichtungsband**

für Advantix-Duschrinne aus Edelstahl  
**Artikel 619 121**

Edelstahl  
1.4301

## ADVANTIX-KOMBINATIONENÜBERSICHT

### Advantix-Duschrinnen-Grundkörper

für Verbundabdichtung (geflieste Dusche) oder Abdichtungsbahn

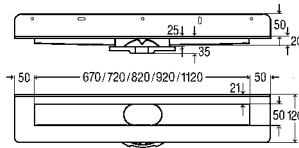
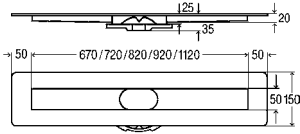

#### Artikel

- 736 965 L = 750 mm
- 736 972 L = 800 mm
- 736 989 L = 900 mm
- 736 996 L = 1.000 mm
- 737 009 L = 1.200 mm

#### Wand

- Artikel
- 737 016 L = 750 mm
- 737 023 L = 800 mm
- 737 030 L = 900 mm
- 737 047 L = 1.000 mm
- 737 054 L = 1.200 mm

### STELLEN SIE IHR SET SELBST ZUSAMMEN.

Wählen Sie jeweils einen Artikel aus den Rubriken und erhalten Sie alles, was Sie für Ihr Projekt benötigen.

- Grundkörper
- + Geruchverschluss/Ablauf
- + Montagefüße
- + Montagerahmen
- + Rost



### Ablauf mit Geruchverschluss



Einbauhöhe ab 95 mm,  
nachträglich als Sanierungsmodell kürzbar  
**Artikel 737 573**



Einbauhöhe ab 70 mm,  
Sanierungsmodell  
**Artikel 737 580**



Einbauhöhe ab 40 mm,  
senkrecht Modell  
**Artikel 737 597**

### Ablauf ohne Geruchverschluss



senkrecht Modell,  
ohne Geruchverschluss  
**Artikel 766 955**



### Montagefüße



Einbauhöhe 95 – 160 mm  
**Artikel 737 559**



Sanierungsmodell,  
Einbauhöhe 70 – 95 mm  
**Artikel 737 566**



## Montagerahmen

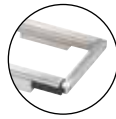

Kontur eckig, matt,  
für Belaghöhe von 8–20 mm

### Artikel

**736 804** L=750 mm  
**736 811** L=800 mm  
**736 828** L=900 mm  
**736 835** L=1.000 mm  
**736 842** L=1.200 mm

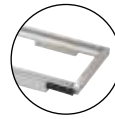

Kontur rund, matt,  
für Belaghöhe von 8–20 mm

### Artikel

**737 061** L=750 mm  
**737 078** L=800 mm  
**737 085** L=900 mm  
**737 092** L=1.000 mm  
**737 108** L=1.200 mm

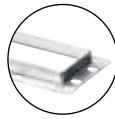

Standard, matt,  
für Belaghöhe von 12–15 mm

### Artikel

**745 356** L=750 mm  
**745 363** L=800 mm  
**745 370** L=900 mm  
**745 387** L=1.000 mm  
**745 394** L=1.200 mm



## Roste



### Rost Visign ER10

Kontur eckig,  
für Belaghöhe von 6–15 mm

**Artikel** matt

**737 153** L=750 mm  
**737 160** L=800 mm  
**737 177** L=900 mm  
**737 184** L=1.000 mm  
**737 191** L=1.200 mm

**Artikel** glänzend

**737 207** L=750 mm  
**737 214** L=800 mm  
**737 221** L=900 mm  
**737 238** L=1.000 mm  
**737 245** L=1.200 mm



### Rost Visign ER11

Kontur rund,  
für Belaghöhe von 6–15 mm

**Artikel** matt

**737 252** L=750 mm  
**737 269** L=800 mm  
**737 276** L=900 mm  
**737 283** L=1.000 mm  
**737 290** L=1.200 mm

**Artikel** glänzend

**737 306** L=750 mm  
**737 313** L=800 mm  
**737 320** L=900 mm  
**737 337** L=1.000 mm  
**737 344** L=1.200 mm



### Rost Visign ER14

Glas,  
für Belaghöhe von 6–18 mm

**Artikel** Glas klar/hellgrau

**737 504** L=750 mm  
**737 511** L=800 mm  
**737 528** L=900 mm  
**737 535** L=1.000 mm  
**737 542** L=1.200 mm

**Artikel** Glas klar/schwarz

**737 450** L=750 mm  
**737 467** L=800 mm  
**737 474** L=900 mm  
**737 481** L=1.000 mm  
**737 498** L=1.200 mm



### Rost Visign ER12

für Belag aus Fliesen oder Naturstein,  
Belaghöhe beliebig

**Artikel**

**737 405** L=750 mm  
**737 412** L=800 mm  
**737 429** L=900 mm  
**737 436** L=1.000 mm  
**737 443** L=1.200 mm



### Rost Visign ER13

für Belag aus Fliesen oder Naturstein,  
Belaghöhe beliebig, mit umlaufendem  
Rand (10 mm)

**Artikel**

**737 351** L=750 mm  
**737 368** L=800 mm  
**737 375** L=900 mm  
**737 382** L=1.000 mm  
**737 399** L=1.200 mm

**Artikel 745 400:** Zubehörset für Natursteinbe-  
lag 23–36 mm. Geeignet für Montagerahmen  
Artikel 736 804 und 737 061.

**Artikel 593 933:** Verlängerungsset 15–25 mm  
für Duschrinnenroste bei Verwendung von  
Natursteinbelag.

# Viega Visign Badabläufe SO WIRD DUSCHEN ZUM ERLEBNIS.

Sie möchten Ecken und Kanten zeigen? Oder doch lieber mit rundem Design organische Formen in Ihr Bad einfließen lassen? Viega Badabläufe setzen Designakzente in jedem Bad und versprechen Höchstleistung in jeder Ablaufsituation.

## ADVANTIX-KOMBINATIONSPÜBERSICHT

**Advantix Top-Bad-/Bodenablauf Grundkörper**  
für Verbundabdichtung (geflieste Dusche) mit Abdichtungsmatte

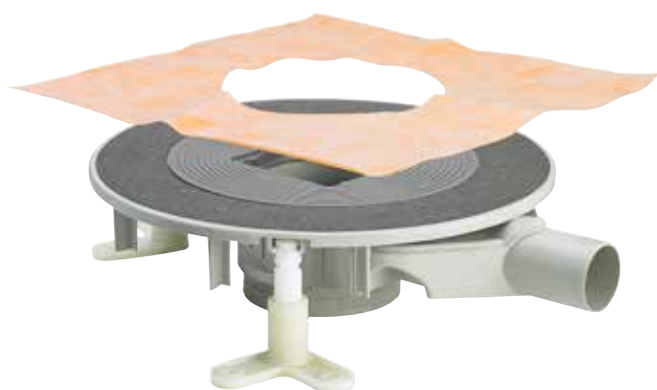
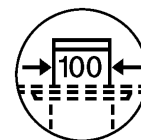

Einbauhöhe 85–120 mm,  
Ablauf waagrecht,  
Systemmaß 100, Systemmaß 145  
**Artikel 669 232**

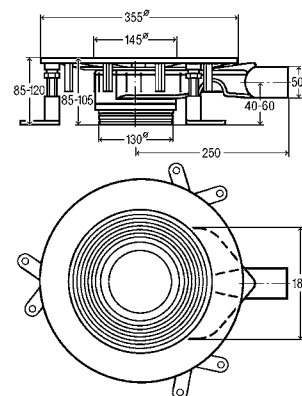

## Advantix-Aufsatzrahmen



für Rost eckig  
**Artikel 488 987**



für Rost rund  
**Artikel 586 416**

**Eckig oder rund?**  
Wählen Sie hier  
den passenden  
Aufsatzrahmen und  
einen Rost von  
der rechten  
Seite.

**STELLEN SIE IHR SET SELBST ZUSAMMEN.**

Wählen Sie jeweils einen Artikel aus den Rubriken und erhalten Sie alles, was Sie für Ihr Projekt benötigen.

**Grundkörper**  
+ **Advantix-Aufsatzrahmen**  
**rund oder eckig**  
+ **Visign-Rost**  
**rund oder eckig**

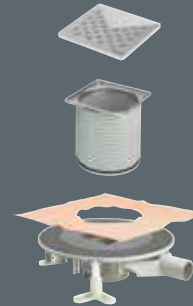
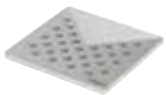
**Visign-Roste, eckig**

**Visign-Rost RS1**  
Edelstahl, massiv, matt  
**Artikel 492 281**

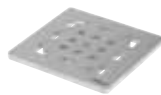

**Visign-Rost RS2**  
Edelstahl, massiv, matt  
**Artikel 492 298**

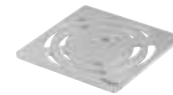

**Visign-Rost RS3**  
Edelstahl, massiv, matt  
**Artikel 492 304**



**Visign-Rost RS4**  
Edelstahl, massiv, matt  
**Artikel 492 311**



**Visign-Rost RS5**  
**617 127** Glas klar/hellgrau  
**617 141** Glas klar/schwarz



**Advantix-Aufsatz**  
befliesbar  
**Artikel 709 112**

**Visign-Roste, rund**

**Visign-Rost RS11**  
Edelstahl, massiv, matt  
**Artikel 586 423**



**Visign-Rost RS12**  
Edelstahl, massiv, matt  
**Artikel 586 430**



**Visign-Rost RS13**  
Edelstahl, massiv, matt  
**Artikel 586 447**



**Visign-Rost RS15**  
**617 165** Glas klar/hellgrau  
**617 189** Glas klar/schwarz



## ADVANTIX-KOMBINATIONÜBERSICHT

**Advantix Top-Bad-/Bodenablauf Grundkörper**  
für Verbundabdichtung (geflieste Dusche) mit Abdichtungsmatte



Einbauhöhe 85–120 mm,  
Ablauf waagrecht,  
Systemmaß 100, Systemmaß 145  
**Artikel 669 232**

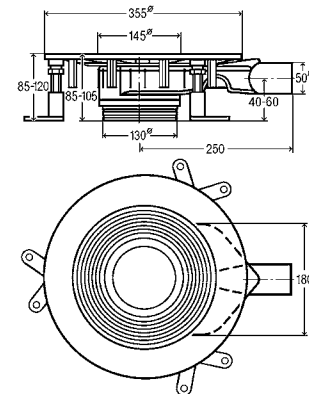
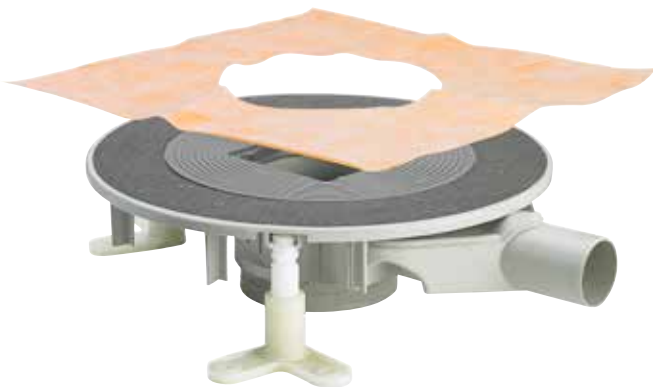

### Advantix-Aufsatzrahmen



für Rost eckig  
**Artikel 489 038**



für Rost rund  
**Artikel 586 409**

**Eckig oder rund?**  
Wählen Sie hier  
den passenden  
Aufsatzrahmen und  
einen Rost von  
der rechten  
Seite.



**Visign-Roste, eckig**



**Visign-Rost RS1**  
Edelstahl, massiv, matt  
**Artikel 492 328**



**Visign-Rost RS2**  
Edelstahl, massiv, matt  
**Artikel 492 335**



**Visign-Rost RS3**  
Edelstahl, massiv, matt  
**Artikel 492 342**



**Visign-Rost RS4**  
Edelstahl, massiv, matt  
**Artikel 492 359**



**Visign-Rost RS5**  
**617 134** Glas klar/hellgrau  
**617 158** Glas klar/schwarz

**Visign-Roste, rund**



**Visign-Rost RS11**  
Edelstahl, massiv, matt  
**Artikel 586 669**



## Viega Visign Badewannengarnituren

# ZEITLOSES DESIGN. INNOVATIVE TECHNIK.

### MULTIPLEX

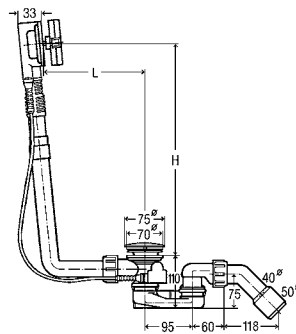

**Multiplex-Ab-/Überlauf Visign M5**  
flache Ausführung,  
nur 33 mm Platzbedarf hinter  
Badewanne,  
Drehrosette verchromt,  
Ventilkegel verchromt,  
Geruchverschluss,  
Ablaufbogen 45°,  
Ventil verchromt

DN	BZL	L	H	BS	B52	Artikel
40/50	560	100-260	180-400	✓	✓	101 909



+ 5 cm

**Noch entspannter baden.**  
Per einfachem Druck lassen sich Badekomfort und Wasserstand erhöhen.



**Multiplex-Ab-/Überlauf Visign M9**  
flache Ausführung,  
nur 33 mm Platzbedarf hinter  
Badewanne, wahlweise Erhöhung  
des Wasserstands,  
inkl. Überlaufrosette, Drehrosette,  
Ventilkegel, Geruchverschluss,  
Ablaufbogen 45°,  
Ventil verchromt

+ 5 cm

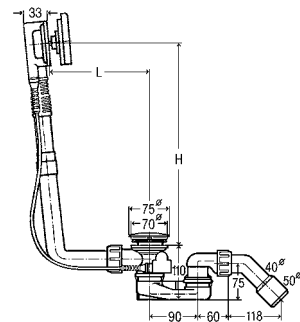

DN	BZL	L	H	BS	BM	BÜ	B52	Artikel
40/50	560	100–260	180–400	✓			✓	<b>724 566</b>
40/50	725	130–370	180–430		✓		✓	<b>733 582</b>
40/50	1070	100–680	180–480			✓	✓	<b>733 599</b>

BZL = Bowdenzug-Länge; BS = Badewanne Standard; BM = Badewanne Mittelschluss; BÜ = Badewanne Überlänge;  
B52 = für Badewanne mit Ablaufloch-Ø 52

## MULTIPLEX-KOMBINATIONÜBERSICHT

### MULTIPLEX-FUNKTIONSEINHEIT

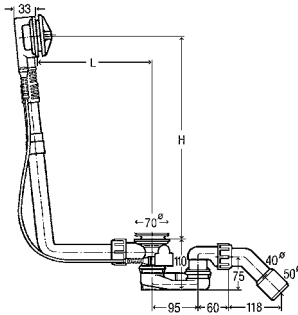

#### Multiplex-Ab-/Überlauf Funktionseinheit

flache Ausführung,  
nur 33 mm Platzbedarf hinter  
Badewanne,  
inkl. Geruchverschluss,  
Ablaufbogen 45°,  
Ventil verchromt

DN	BZL	L	H	BS	BM	BÜ	B52	Artikel
40/50	560	100–260	180–400	✓			✓	103 071
40/50	725	130–370	180–430		✓		✓	111 069
40/50	1070	100–680	180–480			✓	✓	308 889

BZL = Bowdenzug-Länge; BS = Badewanne Standard; BM = Badewanne Mittelschluss; BÜ = Badewanne Überlänge;  
B52 = für Badewanne mit Ablaufloch-Ø 52



### AUSSTATTUNGSSETS FÜR AB-/ÜBERLAUF-FUNKTIONSEINHEIT



**Multiplex Visign M3**  
Drehrosette, Ventilkegel  
**Artikel**  
**576 325** verchromt  
**735 913** design-weiß  
**765 910\*** Sonderfarbe  
**765 927\*** Metallfarbe  
**765 934\*** vergoldet



**Multiplex Visign M5**  
Drehrosette, Ventilkegel  
**Artikel**  
**721 244** verchromt  
**735 906** edelmatt/velourchrom  
**735 890** edelstahlfarben/gebürstet  
**735 883** design-weiß  
**765 873\*** Sonderfarbe  
**765 880\*** Metallfarbe  
**765 897\*** vergoldet



**Multiplex Visign M9**  
Überlaufrosette, Drehrosette,  
Befestigungsflansch, Ventilkegel  
**Artikel**  
**724 597** verchromt  
**765 941\*** Sonderfarbe  
**766 450\*** Metallfarbe  
**766 467\*** vergoldet



Weniger ist mehr.  
Multiplex Trio mit  
Wasserzulauf durch  
Überlaufkörper!

## MULTIPLEX TRIO

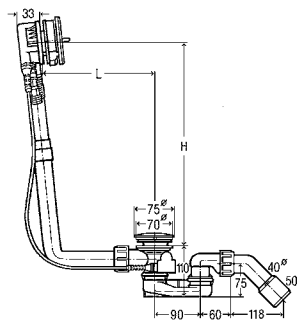

### Multiplex Trio-Ab-/Überlauf Visign MT3

flache Ausführung,  
nur 33 mm Platzbedarf hinter  
Badewanne,  
Drehrosette verchromt,  
Ventilkegel verchromt,  
Abdeckrosette verchromt,  
Zulaufflansch,  
Geruchverschluss,  
Ablaufbogen 45°,  
Ventil verchromt

DN	BZL	L	H	BS	BM	BÜ	B52	Artikel
40/50	560	100–260	180–400	✓			✓	<b>727 703</b>
40/50	725	130–370	180–430		✓		✓	<b>727 710</b>
40/50	1070	100–680	180–480			✓	✓	<b>727 727</b>

BZL = Bowdenzug-Länge; BS = Badewanne Standard; BM = Badewanne Mittelschluss; BÜ = Badewanne Überlänge;  
B52 = für Badewanne mit Ablaufloch-Ø 52

## MULTIPLEX TRIO

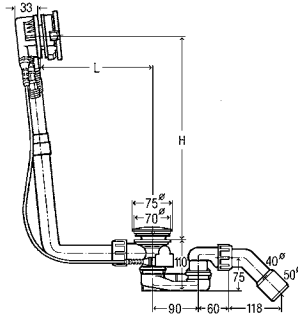
**Multiplex Trio-Ab-/Überlauf  
Visign MT5**

flache Ausführung,  
nur 33 mm Platzbedarf hinter  
Badewanne,  
für Wasserzulauf durch Überlaufkörper,  
Drehrosette verchromt,  
Ventilkegel verchromt,  
Abdeckrosette verchromt,  
Zulaufflansch,  
Geruchverschluss,  
Ablaufbogen 45°,  
Ventil verchromt

DN	BZL	L	H	BS	BM	BÜ	B52	Artikel
40/50	560	100–260	180–400	✓			✓	727 734
40/50	725	130–370	180–430		✓		✓	727 741
40/50	1070	100–680	180–480			✓	✓	727 758

BZL = Bowdenzug-Länge; BS = Badewanne Standard; BM = Badewanne Mittelanschluss; BÜ = Badewanne Überlänge;  
B52 = für Badewanne mit Ablaufloch-Ø 52

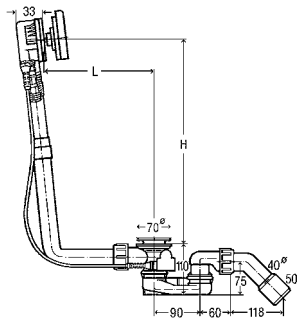
**Multiplex Trio-Ab-/Überlauf  
Visign MT9**

Überlaufrosette, Drehrosette,  
Ventilkegel,  
Geruchverschluss,  
Ablaufbogen 45°,  
Ventil verchromt



DN	BZL	L	H	BS	BM	BÜ	B52	Artikel
40/50	560	100–260	180–400	✓			✓	723 347
40/50	725	130–370	180–430		✓		✓	733 605
40/50	1070	100–680	180–480			✓	✓	733 612

BZL = Bowdenzug-Länge; BS = Badewanne Standard; BM = Badewanne Mittelanschluss; BÜ = Badewanne Überlänge;  
B52 = für Badewanne mit Ablaufloch-Ø 52

## MULTIPLEX TRIO-KOMBINATIONÜBERSICHT

### MULTIPLEX TRIO-FUNKTIONSEINHEIT

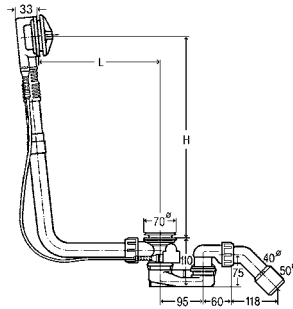

#### Multiplex Trio-Ab-/Überlauf-Funktionseinheit

flache Ausführung,  
 nur 33 mm Platzbedarf hinter  
 Badewanne,  
 für Wasserzulauf durch Überlaufkörper,  
 Zulaufflansch, Geruchverschluss,  
 Ablaufbogen 45°, Ventil verchromt

DN	BZL	L	H	BS	BM	BÜ	B52	Artikel
40/50	560	100–260	180–400	✓			✓	725 778
40/50	725	130–370	180–430		✓		✓	727 970
40/50	1070	100–680	180–480			✓	✓	727 987

BZL = Bowdenzug-Länge; BS = Badewanne Standard; BM = Badewanne Mittelanschluss; BÜ = Badewanne Überlänge; B52 = für Badewanne mit Ablaufloch-Ø 52



### AUSSTATTUNGSSETS FÜR AB-/ÜBERLAUF-FUNKTIONSEINHEIT



#### Multiplex Trio Visign MT3

Drehrosette, Überlaufrosette, Ventilkegel

**Artikel**

- 725 792 verchromt
- 725 822 design-weiß
- 766 504\* Sonderfarbe
- 766 511\* Metallfarbe
- 766 528\* vergoldet



#### Multiplex Trio Visign MT5

Drehrosette, Überlaufrosette, Ventilkegel

**Artikel**

- 725 785 verchromt
- 732 486 edelmatt/velourchrom
- 732 493 edelmessing
- 732 509 edelstahlfarben/gebürstet
- 725 815 design-weiß
- 766 474\* Sonderfarbe
- 766 481\* Metallfarbe
- 766 498\* vergoldet



#### Multiplex Trio Visign MT9

Drehrosette, Überlaufrosette, Befestigungsflansch, Ventilkegel

**Artikel**

- 724 580 verchromt
- 766 535\* Sonderfarbe
- 766 542\* Metallfarbe
- 766 559\* vergoldet



\*Lieferzeit: 10 Wochen zzgl. Versand; Rücknahme ausgeschlossen.

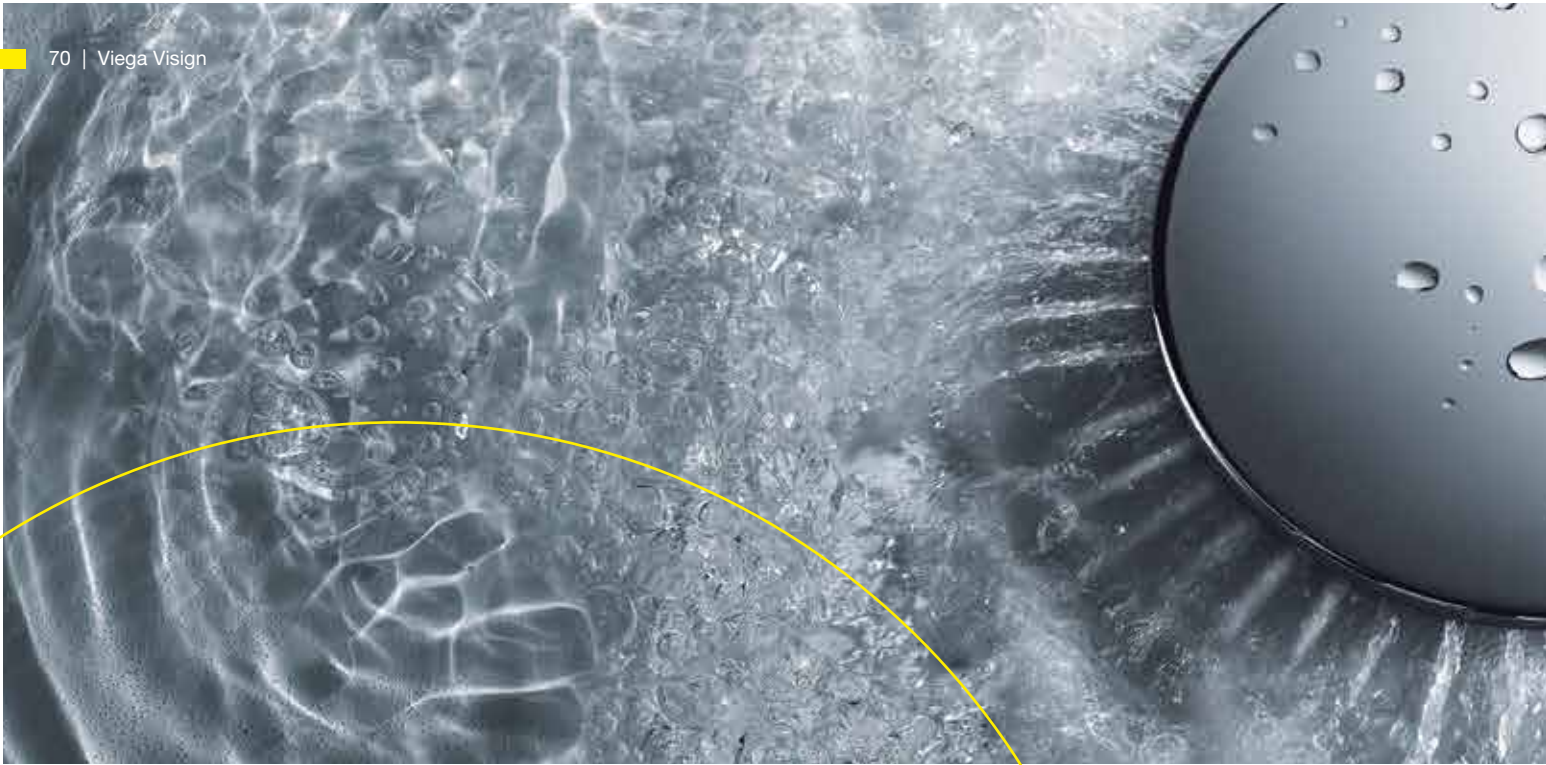

## **Viega Multiplex Trio F**

# DIE INNOVATIVE BODENBEFÜLLUNG FÜR HÖCHSTEN KOMFORT.

Multiplex Trio F ist nicht nur ein echter Hingucker. Er lässt durch die leise Bodenbefüllung auch besonders wenig von sich hören. Zu- und Ablauf sind voneinander getrennt und verfügen über eine Rückflusssicherung sowie einen DVGW-zertifizierten Rohrunterbrecher.



## MULTIPLEX TRIO F-KOMBINATIONSÜBERSICHT

### BADSIFON FÜR WASSERZULAUF DURCH ABLAUFKÖRPER MULTIPLEX TRIO F



**Multiplex Trio F-Ab-/Überlauf**  
flache Ausführung,  
nur 33 mm Platzbedarf hinter  
Badewanne,  
für Wasserzulauf durch Ablaufkörper,  
Drehrosette Visign M5, Abdeckhaube  
verchromt, Einlaufelement,  
Geruchverschluss, Ablaufbogen 45°,  
UP-Rohrunterbrecher DN20,  
DIN EN 1717 Sicherungseinrichtung DB  
mit Rosette RU2

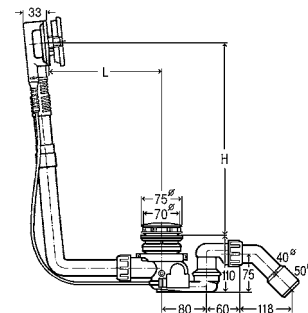

DN	BZL	L	H	BS	BM	BÜ	Artikel
40/50	560	100–260	180–350	✓			<b>672 027</b>
40/50	725	130–370	180–370		✓		<b>675 462</b>
40/50	1070	100–680	180–430			✓	<b>675 479</b>

BZL = Bowdenzug-Länge; BS = Badewanne Standard; BM = Badewanne Mittelanschluss; BÜ = Badewanne Überlänge



**Smart gesteuert.**  
Per WLAN und  
Internet – auch von  
unterwegs.

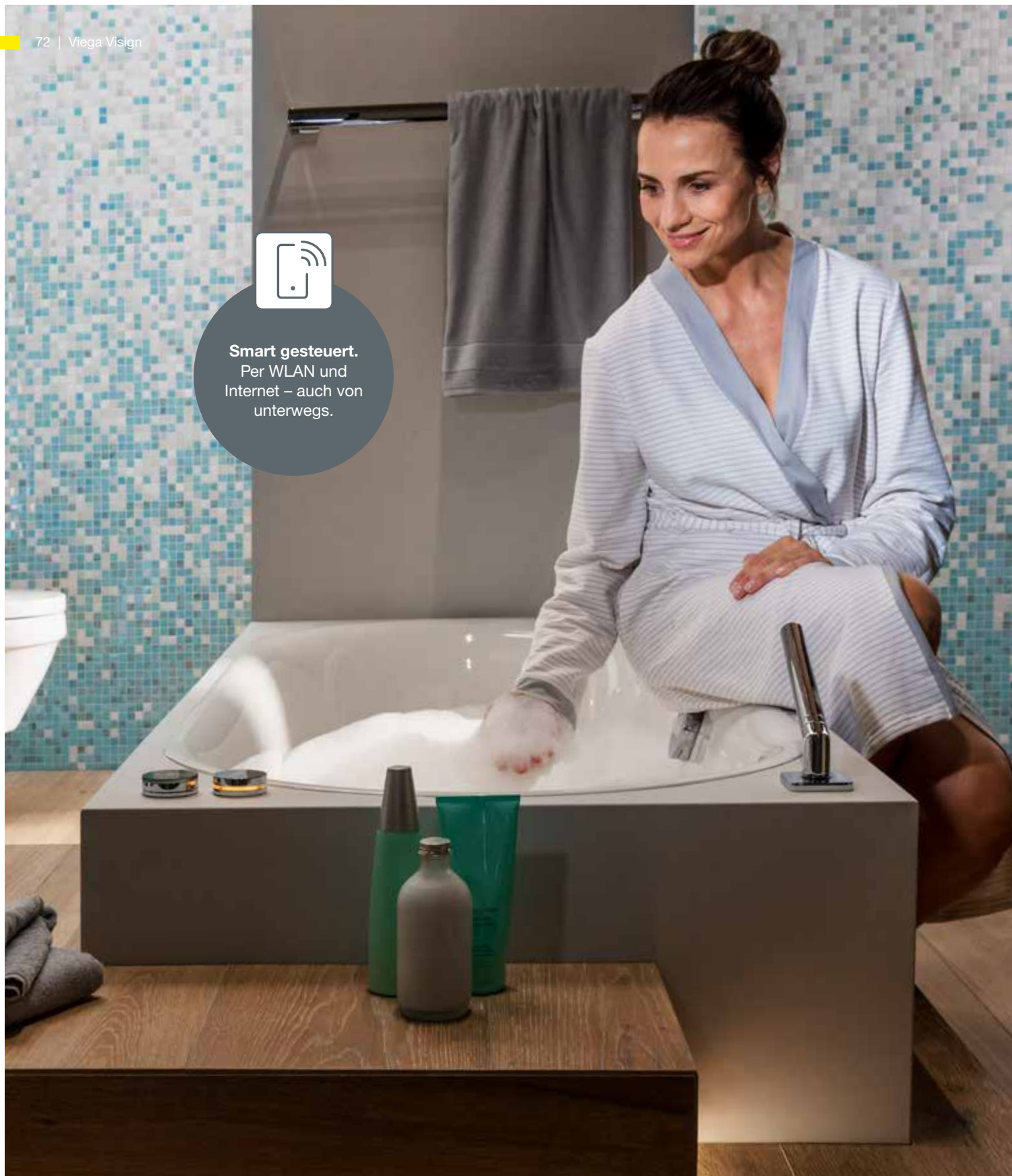

## **Viega Visign Badewannengarnituren elektronisch** **ZUVORKOMMEND DIGITAL –** **IHR BUTLER IM BAD.**

Mit Viega Multiplex Trio E3 zieht das Internet ins Badezimmer ein. Das intelligente Bedienelement lässt sich per WLAN und Internet steuern – auch von unterwegs, ganz einfach per Smartphone, Tablet, PC oder Notebook.





Im Chrom-Bedienelement sind Temperatureinstellungen und Ein-Aus-Funktion vereint. Zusätzlich kann die Wasserzulaufmenge reguliert werden.

Das drehbare Displayelement zeigt individuelle Voreinstellungen, Wassertemperatur und Wasserzulaufmenge an. Ein leichter Druck auf das Element führt ins Benutzermenü mit weiteren Funktionen.

## MULTIPLEX TRIO E3



### Multiplex Trio E3-Armatur Mischeinheit elektronisch

elektrisches Öffnen/Schließen einer Viega Ablaufgarnitur, fernbedienbar durch mobile Endgeräte (Android, iOS, Windows) im Direktbetrieb oder Internet mit Multiplex Trio E-WLAN-Modul Bedienelement verchromt (Ein/Aus, Temperaturverstellung), Displayelement verchromt mit Glasoberfläche zur Temperaturanzeige und Drückfunktion für Menüwahl, Speicherfunktion für Temperatur und Wasserzulaufmenge sowie Füllhöhe, 3 personalisierbare Voreinstellungen, Wanneneinlauf-/Handbrausenfunktion manuell umschaltbar, 40 °C-Sperre manuell überbrückbar, Anschlussschläuche flexibel, Eckventile, Netzteil

**Artikel 684 655**

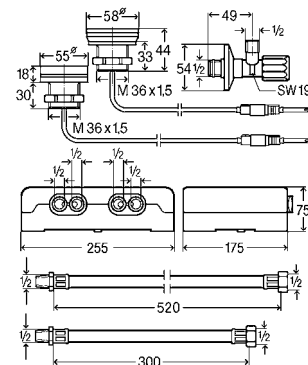

### Multiplex Trio E-WLAN-MODUL

für Fernbedienung der Multiplex Trio E durch mobile Endgeräte (Android, iOS, Windows), im Direktbetrieb oder Internet keine App notwendig, da Bedienung über Browser (Safari, Internet Explorer, Chrome, Firefox) des mobilen Endgeräts erfolgt, WLAN-Repeater-Betrieb möglich!

**Artikel 708 870**

## MOTORGESTEUERTE GARNITUREN

### BEFÜLLUNG DURCH ÜBERLAUFKOPF

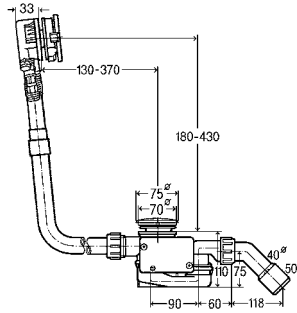

#### **Multiplex Trio Ab-/Überlauf**

flache Ausführung, nur 33 mm Platzbedarf hinter Badewanne, für Wasserzulauf durch Überlaufkörper, Ventilkegel motorbetrieben, Überlaufrosette verchromt, Ventilkegel verchromt, Zulaufflansch, Geruchverschluss, Ablaufbogen 45°, Ventilkegelbetätigung elektrisch, DC-Motor 12 V/0,5 A, on-off pulse count, Pulsdauer max. 3 Sek., Anschlusskabel 3 m JST/XHP 5  
**Artikel 731 618**

### BEFÜLLUNG DURCH ABLAUFKÖRPER

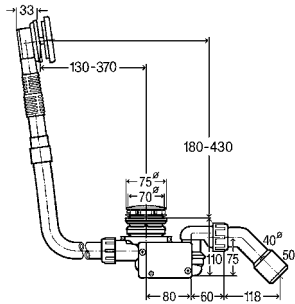

#### **Multiplex Trio F Ab-/Überlauf**

für Wasserzulauf durch Ablaufkörper, Ventilkegel motorbetrieben, Überlaufrosette verchromt, Abdeckhaube verchromt, Einlaufelement, Geruchverschluss, Ablaufbogen 45°, UP-Rohrunterbrecher DN20, DIN EN 1717 Sicherungseinrichtung DB mit Rosette RU2, Ventilkegelbetätigung elektrisch, DC-Motor 12 V/0,5 A, on-off pulse count, Pulsdauer max. 3 Sek., Anschlusskabel 3 m JST/XHP 5  
**Artikel 675 493**

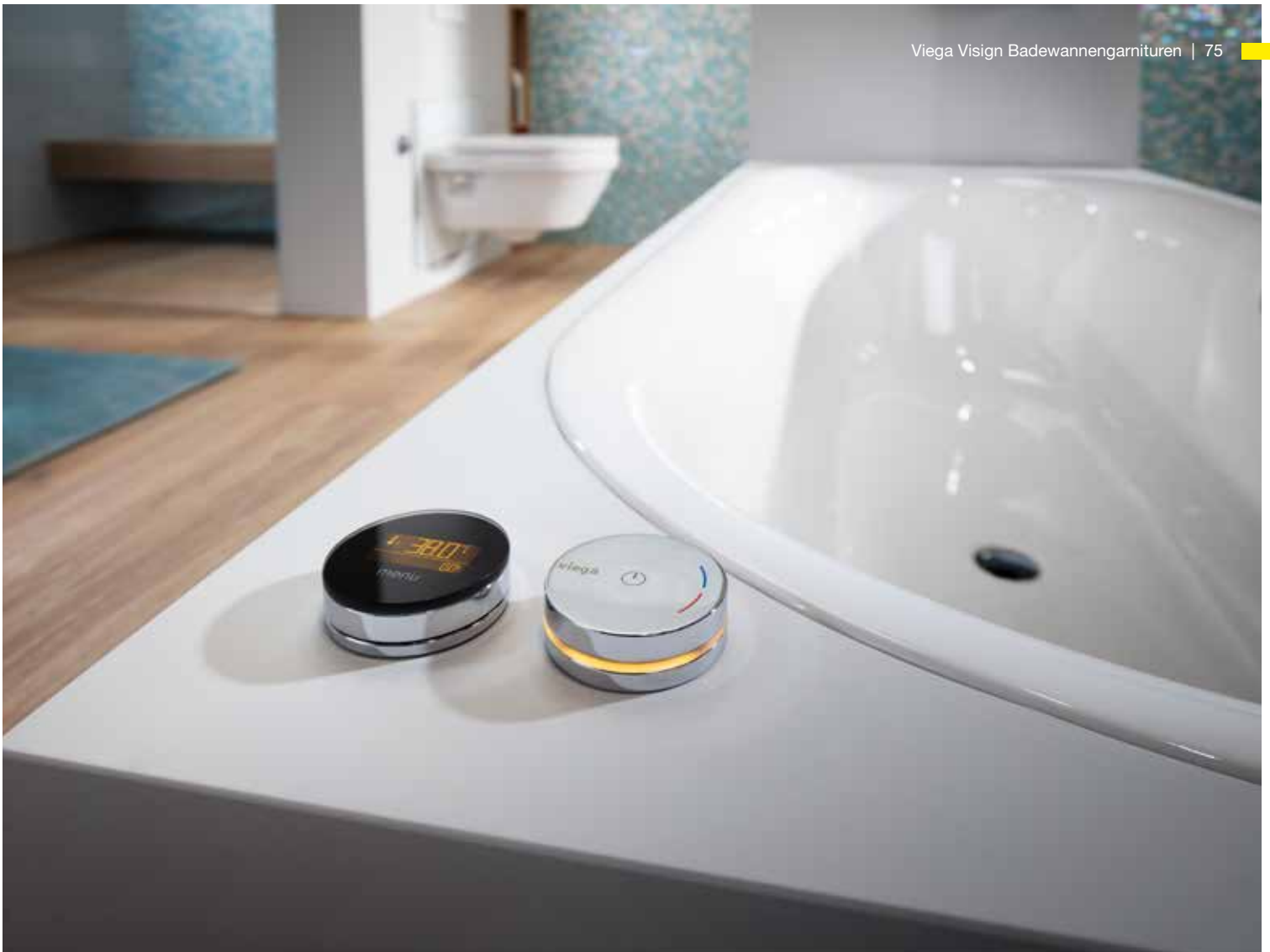

## ZUBEHÖR FÜR UNTERPUTZ-MONTAGE (HOHLWAND)

Schnell und unkompliziert lassen sich die Bedienelemente auf einem eigenen Podest mit diesen optionalen Einbausets auch außerhalb der Wanne montieren.



optional



**Multiplex Trio E-Erweiterungsset**  
für Bedienelement  
**Artikel 671 358**



**Multiplex Trio E-Erweiterungsset**  
für Displayelement  
**Artikel 684 877**

# Viega Visign Duschwannengarnituren FÜR HÖCHSTE ANSPRÜCHE AN DESIGN UND ABLAUFLEISTUNG.

Viega bietet zu jeder Duschwanne – ob hoch oder flach – den passenden Ablauf.  
Die Duschräufe überraschen durch kreatives Design und überzeugen durch pflegeleichte Oberflächen.



**D90**  
für Dusch-  
wannen  
mit Ablaufloch  
Ø 90 mm

## TEMPOPLEX-ABLÄUFE MIT ABDECKHAUBE

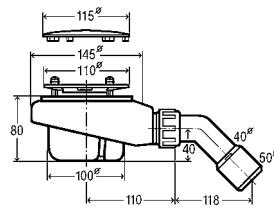

### Tempoplex-Ablauf

Abdeckhaube verchromt,  
Geruchverschluss herausnehmbar,  
Ablaufbogen 45°,  
Ablaufleistung 0,64 l/s

**Artikel 575 601**

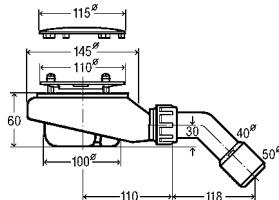

### Tempoplex-Ablauf BH 60 mm

Abdeckhaube verchromt,  
Geruchverschluss herausnehmbar,  
Ablaufbogen 45°,  
Ablaufleistung 0,55 l/s

**Artikel 634 100**

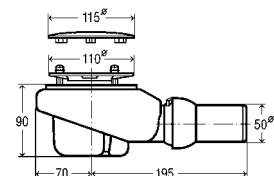

### Tempoplex Plus-Ablauf hohe Ablaufleistung

Abdeckhaube verchromt,  
Geruchverschluss herausnehmbar,  
Ablaufrohr waagrecht mit  
Kugelgelenk verstellbar,  
Ablaufleistung 0,85 l/s

**Artikel 578 916**

**D90**  
für Dusch-  
wannen  
mit Ablaufloch  
Ø 90 mm

## TEMPOPLEX-FUNKTIONSEINHEITEN

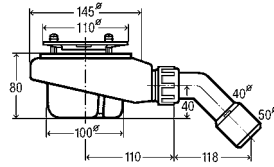

### Tempoplex-Ablauf Funktionseinheit

Geruchverschluss herausnehmbar,  
Ablaufbogen 45°, ohne Abdeckhaube  
**Artikel 575 625**

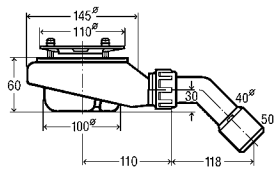

### Tempoplex-Ablauf Funktionseinheit BH 60 mm

Geruchverschluss herausnehmbar,  
Ablaufbogen 45°, ohne Abdeckhaube  
**Artikel 634 117**

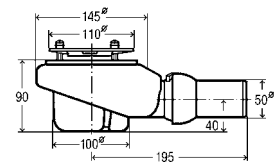

### Tempoplex Plus-Ablauf Funktionseinheit hohe Ablaufleistung

Geruchverschluss herausnehmbar,  
Ablaufrohr waagrecht mit Kugelgelenk  
verstellbar, hohe Ablaufleistung 0,85 l/s,  
ohne Abdeckhaube  
**Artikel 559 991**

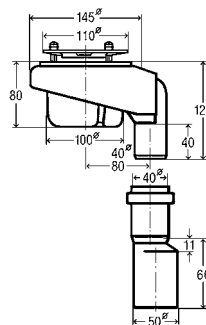

### Tempoplex-Ablauf Funktionseinheit

Geruchverschluss herausnehmbar,  
Ablaufrohr senkrecht, Mindestkern-  
bohrung-Ø 180 mm, Ablaufleistung  
0,64 l/s, ohne Abdeckhaube  
**Artikel 576 462**



### Abdeckhaube

für Funktionseinheit, Tempoplex,  
Tempoplex Plus, Tempoplex 60 mm

#### Artikel

**560 003** verchromt

**560 812** edelmatt/velourchrom

**560 843** edelstahlfarben/gebürstet

**560 805** design-weiß



Sie wünschen sich  
eine Höhenverstellung  
Ihres Waschtischs  
auf Knopfdruck?  
Seite 22

## Viega Visign Ablaufgarnituren für Waschtische DESIGN UND TECHNIK – DIE MIT ALLEN WASSERN GEWASCHEN SIND.

Der formschöne Eleganta-Geruchverschluss sowie die durchdachten Visign-Ablaufventile beweisen einmal mehr, dass selbst klassische Zweckarmaturen überraschend designstark und zur gleichen Zeit überzeugend leistungsstark sein können.

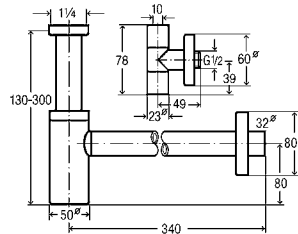

## GERUCHVERSCHLÜSSE

**Eleganta Set-Flaschengeruchverschluss**

Messing verchromt,  
2 Eleganta-Eckventile,  
Verstellrohr 200 mm,  
Ablaufrohr 310 mm,  
Rosette  $\text{Ø} 32 \times \text{Ø} 80 \times \text{H}15 \text{ mm}$

**Artikel 492 489**

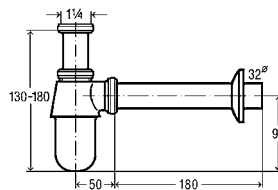
**Flaschengeruchverschluss**

Messing verchromt, Tasse- $\text{Ø} 50 \text{ mm}$ ,  
Verstellrohr 75 mm, Ablaufrohr 200 mm

**Artikel 100 674**

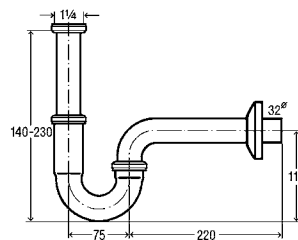
**Röhrengeruchverschluss Plus-Siphon**

Messing,  
Verstellrohr 120 mm,  
Ablaufbogen 220 mm

**Artikel**

**101 572** verchromt

**125 165** edelmessing

**310 226** edelmatt/velourchrom

**108 939** reinweiß

## UNIVERSALVENTILE

**Universalventil Visign V1**

Messing verchromt, verschließbar,  
Klickverschlusshaube rund

**Artikel 492 687**

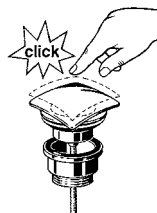
**Universalventil Visign V2**

Messing verchromt, verschließbar,  
Klickverschlusshaube quadratisch

**Artikel 492 809**

**Schaftventil Visign V1**

Messing verchromt, verschließbar,  
Klickverschlusshaube rund,  
Überlaufschlitze, Profildichtung

**Artikel 492 601**



## Viega Prevista-Kombinationsmöglichkeiten

HIER KOMMT ZUSAMMEN,  
WAS ZUSAMMEN GEHÖRT.





## KOMBINATIONSMÖGLICHKEITEN: PREVISTA-WC-ELEMENTE IN KOMBINATION MIT DUSCH-WC-KERAMIKEN

				
			8522.35	8533
<b>Anschlussset für wandhängendes Dusch-WC, UP-Spülkasten 3H, UP-Spülkasten 3L</b> Anschluss-T-Stück, Panzerschlauch, Anschluss- und Befestigungsmaterial	 8570.63	Artikel 786 670	■	
		Artikel 787 707		■
<b>GEBERIT</b>	<b>Mera Classic</b>	146210111	■	■
	<b>Mera Comfort</b>	146200111	■	■
	<b>Sela</b>	146220111	■	■
	<b>Tuma Classic</b>	146090111	■	■
	<b>Tuma Comfort</b>	146290111	■	■
<b>Grohe</b>	<b>Sensia Arena</b>	39354SH1 N/N	■	■
<b>TECE</b>	<b>One</b>	9700200	*1	*1
<b>TOTO</b>	<b>RP WC Keramik</b>	CW542EY	■	■
	<b>Washlet</b>	RX TCF794CG	■	■
	<b>Washlet SX</b>	TCF796CG	■	■
	<b>Washlet RW</b>	TCF802C2G	■	■
	<b>GL 2.0</b>	TCF6532C3GV1	■	■
	<b>EK 2.0</b>	TCF6632G#NW1	■	■
	<b>SG 2.0</b>	TCF403REGV1 + CW512YR	■	■
	<b>AC 2.0</b>	TCF996RWG	■	■
	<b>Neorest EW 2.0</b>	TCF994RWG	■	■
<b>LAUFEN</b>	<b>Cleanet Riva</b>	820691	■	■
	<b>Cleanet Navia</b>	820601	■	■
<b>Villeroy &amp; Boch</b>	<b>ViClean - I100</b>	V0E100R1	■	■
<b>DURAVIT</b>	<b>SensoWash</b>	610001/200/300	■	■
	<b>SensoWash Starck f Plus Compact</b>	650000012004320	■	■
	<b>SensoWash Starck f Lite Compact</b>	650001012004310	■	■
	<b>SensoWash Slim Set + DuraStyle Wand-WC</b>	631001002004300	■	■
<b>VitrA</b>	<b>V-Care 1.1 Dusch-WC VitrA Flush 2.0 Basis-Version</b>	5674B003-6195	■	■
	<b>V-Care 1.1 Dusch-WC VitrA Flush 2.0 Comfort-Version</b>	5674B003-6196	■	■

\*1 – Beim TECE One sind Warm- und Kaltwasseranschluss bauseitig erforderlich und können vom Installationsmaß von Prevista abweichen. Das muss bereits bei der Rohbauinstallation berücksichtigt werden!

Weitere Dusch-WCs sind anschließbar. Bitte Rücksprache mit unserer technischen Beratung. Die Angaben sind den Produktinformationen der Hersteller entnommen. Für die Vollständigkeit, Richtigkeit oder Änderung können wir keine Gewähr übernehmen.

## KOMBINATIONSMÖGLICHKEITEN: ANSCHLIEßBARE WT-KERAMIKEN FÜR VIEGA PREVISTA DRY-WASCHTISCH-ELEMENT

Anschließbare WT-Keramiken für Viega Prevista Dry-Waschtisch-Element Keramikhöhe individuell verstellbar Modell 8535.32						
<b>Folgende Voraussetzungen müssen Keramiken erfüllen:</b> 1. WT-Befestigungsabstand: 280 mm 2. Keramikbreite: 500 mm – 700 mm 3. Ablaufventil-Höhe: 50 mm			<b>Ablauf-Varianten:</b> <b>A</b> – Ablaufbogen und Ablaufrohr sind im Lieferumfang enthalten <b>B</b> – Direkt angeschlossener Ablaufbogen (Zubehör: Ablaufbogen, Artikelnummer <b>743 208</b> ) <b>C</b> – Abwasserseitiger Anschluss mit Ablaufrohr 120 mm (Zubehör: Ablaufrohr 120 mm, Artikelnummer <b>670 856</b> )			
Hersteller	Serie	Modellnummer/ Artikelnummer	Keramik- Gewicht	Ablauf-Variante	Einsetzbar	
Villeroy & Boch	Aveo new	413070	19,25	A	x	
	Hommage	710165	22,90	-	-	
	Joyce	410560	15,32	B	x	
	La Belle	612671	23,10	-	-	
	Lifetime		517460	17,05	A	x
			517470	20,45	A	x
	Memento		513350	17,00	A	x
			513360	18,30	A	x
	Omnia Architectura		517555	16,96	A	x
			517755	14,85	A	o
			517860	20,25	A	x
			517760	22,16	-	-
			517565	22,60	-	-
			517867	20,85	B	x
			517862	20,25	A	x
	517570	25,25	-	-		
	Omnia classic	712250	13,17	B	o	
	O.novo		711900	12,53	B	o
			516055	15,13	A	x
			516060	17,01	A	x
			516065	18,42	A	x
	Pure Stone	517061	18,93	A	x	
	Sentique		514360	18,60	A	x
			514365	19,65	A	x
	Subway 2.0		711355	15,88	A	x
			711360	19,00	A	x
			711365	21,50	-	-
	Subway 2.0 oval		711455	15,88	A	x
			711460	17,94	A	x
			711465	19,56	A	x
Venticello		412460	17,45	B	x	
		412465	19,60	B	x	
Keramag	4U	223460	17,50	B	x	
		123470	23,00	-	-	
		223465	19,00	B	x	
	myDay		125460	15,80	A	x
			125465	17,80	C	x
	Preciosa		253220	20,60	B	x
			253230	20,60	B	x
			253240	20,70	B	x
Preciosa II	123260	17,00	A	x		

Einsetzbar:

- x Bei einem Gesamtgewicht (Keramik, Armatur, Ablaufventil) > 21 kg muss das Anheben der Keramik durch Muskelkraft unterstützt werden
- o Bei einem Gesamtgewicht (Keramik, Armatur, Ablaufventil) < 15 kg muss die Keramik beim Absenken durch Muskelkraft unterstützt werden
- nicht einsetzbar

Die Angaben des Verwendungshinweises sind den Produktinformationen der Hersteller entnommen. Für die Vollständigkeit, Richtigkeit oder Änderungen können wir keine Gewähr übernehmen. Weitere WT-Keramiken sind einsetzbar, bitte Rücksprache mit Technischer Beratung.

Hersteller	Serie	Modellnummer/ Artikelnummer	Keramik- Gewicht	Ablauf-Variante	Einsetzbar	
Keramag	Renova Nr. 1	223055	13,10	B	o	
		223060	14,60	B	o	
		223065	16,50	B	x	
		223070	18,30	B	x	
	Renova Nr. 1 Plan	222255	17,00	B	x	
		222260	18,50	B	x	
		222265	21,00	B	x	
	Silk	121660	14,50	A	o	
Xeno <sup>2</sup>	127060	19,00	A	x		
Ideal Standard	Connect Arc	E 8148 xx	14,10	A	o	
		E 8116 xx	16,40	A	x	
		E 8117 xx	17,50	A	x	
		E 8114 xx	16,40	A	x	
		E 8146 xx	14,10	A	o	
		E 8144 xx	18,50	A	x	
		E 8143 xx	18,50	A	x	
	Eurovit Plus	V 3027 xx	18,00	B	x	
		V 3028 xx	20,00	B	x	
	San ReMO	E 7450 xx	11,50	A	o	
		E 7460 xx	13,00	B	o	
		E 7461 xx	13,00	A	o	
		E 7462 xx	13,00	A	o	
	Simply U clear	T 0156 xx	22,00	-	-	
	Simply U Dynamic	T 0163 xx	18,20	A	x	
		T 0162 xx	20,80	A	x	
	Simply U Intensive	T 0974 xx	20,30	C	x	
	Simply U Natural	T 0166 xx	12,80	A	o	
	Soft Mood	T 0541 xx	14,00	A	o	
		T 0554 xx	16,00	A	x	
		T 0452 xx	16,00	A	x	
		T 0555 xx	17,00	A	x	
		T 0453 xx	17,00	A	x	
		T 0556 xx	18,00	A	x	
		T 0454 xx	18,00	A	x	
		Strada	K 0815 xx	14,70	A	o
	Tonic	K 0688 xx	14,00	B	o	
		K 0689 xx	15,00	B	x	
	Ventuno	T 0153 xx	18,00	B	x	
		T 0154 xx	19,50	B	x	
	Duravit	Architec	449580000	15,20	A	x
		Darling New	2621550000	15,30	A	x
			2621600000	18,00	A	x
2621650000			19,00	A	x	
D-Code		2310550000	16,10	A	x	
		2310660000	17,80	A	x	
		2310600000	17,80	A	x	
		2311550000	16,10	A	x	
		2311600000	17,80	A	x	
	2311650000	21,60	-	-		

Einsetzbar:

- x Bei einem Gesamtgewicht (Keramik, Armatur, Ablaufventil) > 21 kg muss das Anheben der Keramik durch Muskelkraft unterstützt werden
- o Bei einem Gesamtgewicht (Keramik, Armatur, Ablaufventil) < 15 kg muss die Keramik beim Absenken durch Muskelkraft unterstützt werden
- nicht einsetzbar

Die Angaben des Verwendungshinweises sind den Produktinformationen der Hersteller entnommen. Für die Vollständigkeit, Richtigkeit oder Änderungen können wir keine Gewähr übernehmen. Weitere WT-Keramiken sind einsetzbar, bitte Rücksprache mit Technischer Beratung.

















Hersteller	Serie	Modellnummer/ Artikelnummer	Keramik- Gewicht	Ablauf-Variante	Einsetzbar
Duravit	D-Code	2312600000	18,60	A	x
		2313600000	18,60	A	x
	DuraPlus	354650000	15,10	B	x
	DuraStyle	2319550000	15,80	A	x
		2319600000	17,00	A	x
		2319650000	18,40	A	x
	Happy D2	2316600000	19,50	A	x
		2316650000	20,80	A	x
	MEbyStarck	2335600000	16,50	A	x
	P3	2331600000	17,00	A	x
		2331650000	18,00	A	x
	Pura Vida	2701600000	15,60	A	x
		2701700000	18,70	A	x
		2700600000	14,90	A	x
		2700700000	18,10	A	x
	Second Floor	49160000	16,70	C	x
		49170000	16,70	C	x
	Serie 1930	438600000	13,50	B	o
	Starck 2	2323550000	15,70	A	x
		2323600000	16,80	A	x
		2323650000	18,20	A	x
	Starck 3	301550000	13,00	A	o
		301600000	15,90	A	x
		300650000	21,00	B	x
	Vero	454600000	17,90	A	x
		454700000	20,90	A	x
	Vitra	Metropole	5662B003-0001	16,40	A
Options NUO		4431B003-0001	15,20	A	x
		4432B003-0001	17,70	A	x
		4381B003-0001	11,80	A	o
Shift		4382B003-0001	16,10	A	x
		4383B003-0001	19,30	A	x
		4381B003-0001	11,80	A	o
S 50		5341L003-0001	14,60	B	o
		5342L003-0001	16,10	B	x
		5341L003-0001	14,60	B	o
		5342L003-0001	16,10	B	x
S 20		5501L003-0001	12,40	A	o
		5502L003-0001	13,80	A	o
		5503L003-0001	15,50	A	x
		5504L003-0001	16,60	A	x
T4	4452B003-0001	17,90	A	x	

Einsetzbar:

- x Bei einem Gesamtgewicht (Keramik, Armatur, Ablaufventil) > 21 kg muss das Anheben der Keramik durch Muskelkraft unterstützt werden
- o Bei einem Gesamtgewicht (Keramik, Armatur, Ablaufventil) < 15 kg muss die Keramik beim Absenken durch Muskelkraft unterstützt werden
- nicht einsetzbar

Die Angaben des Verwendungshinweises sind den Produktinformationen der Hersteller entnommen. Für die Vollständigkeit, Richtigkeit oder Änderungen können wir keine Gewähr übernehmen. Weitere WT-Keramiken sind einsetzbar, bitte Rücksprache mit Technischer Beratung.

## KOMBINATIONSMÖGLICHKEITEN: PREVISTA-WC-ELEMENTE UND -BLÖCKE IN KOMBINATION MIT WC-BETÄTIGUNGSPLETTEN UND ZUBEHÖR







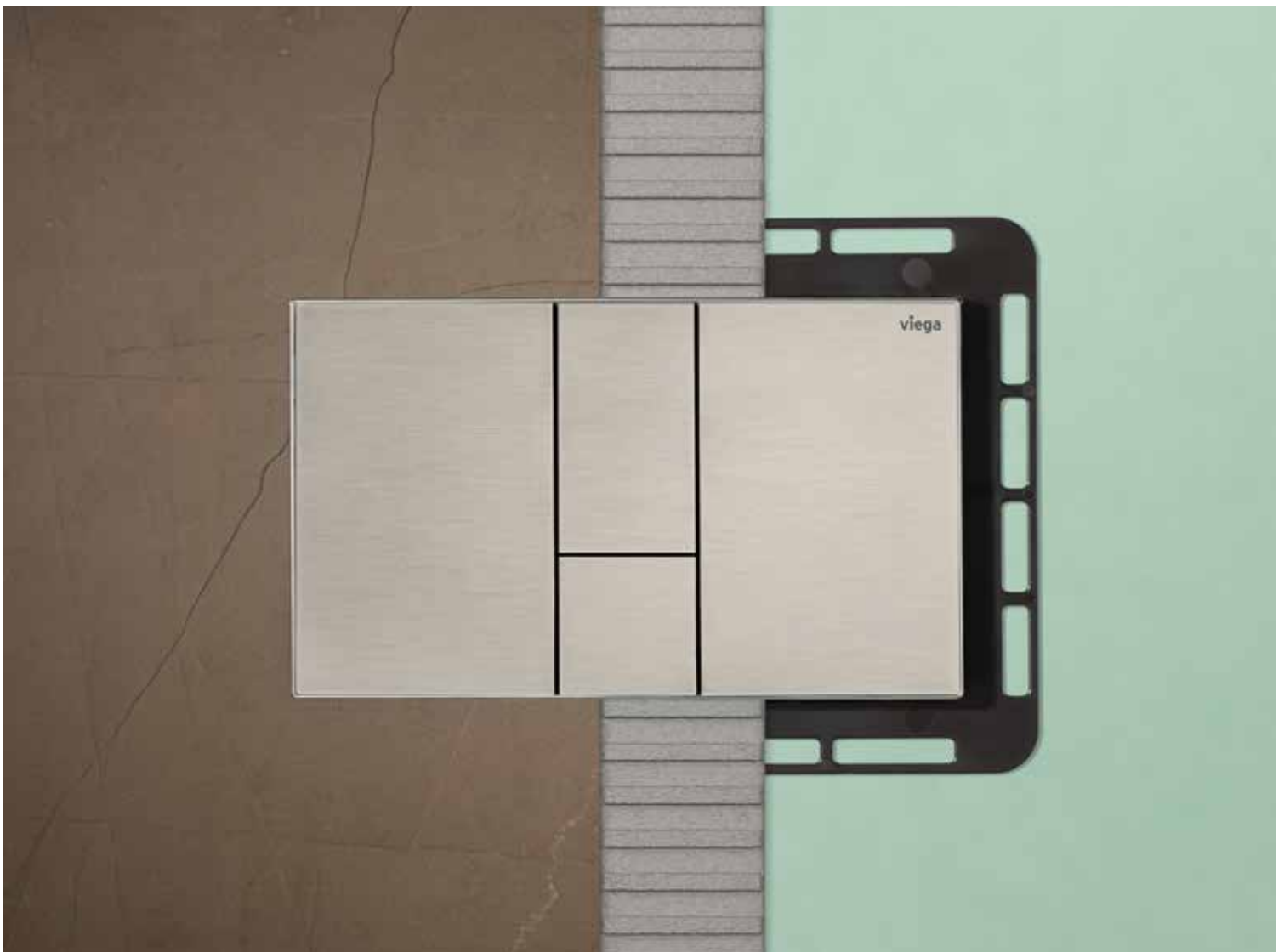











					
Prevista Dry		8522.35 / 8521.32	8533	8533	Zubehörset elektronisch 8655.11
Prevista Pure		8512/8512.31			
Visign for Style	Visign for Style 20 8610.1		■	■	■
	Visign for Style 21 8611.1		■	■	■
	Visign for Style 23 8613.1		■	■	■
	Visign for Style 24 8614.1		■	■	■
Visign for More	Visign for More 200 8620.1		■	■	
	Visign for More 201 8621.1		■	■	■
	Visign for More 202 8622.1		■	■	■
	Visign for More 204 8624.1		■	■	■
Visign for Style 25 sensitive 8615.1			■	■	■
Visign for More 205 sensitive 8625.1			■	■	■
	WC-Einbaurahmen mit LED-Beleuchtung 8650.1		■	■	
	WC-Einwurfschacht für Reinigungstabs 8653.1		■	■	

## KOMBINATIONENÜBERSICHT: WC-EINBAURAHMEN FÜR PREVISTA FLIESENBÜNDIG IN KOMBINATION MIT PREVISTA DRY-ELEMENTEN

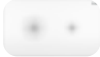
			
Prevista Dry	8522.35/8521.32	8533	8533
WC-Einbaurahmen fliesenbündig 8651.1		■	■



## KOMBINATIONSÜBERSICHT: WC- UND URINAL-BETÄTIGUNGSPLETTEN MIT ZUBEHÖR

					
		WC-Einbaurahmen mit LED-Beleuchtung 8650.1	WC-Einbaurahmen fliesenbündig 8651.1	WC-Einwurfsschacht für Reinigungstabs 8653.1	Urinal-Einbaurahmen fliesenbündig 8651.2
Visign for Style	Visign for Style 20 8610.1 		■	■	
	Visign for Style 21 8611.1 		■	■	
	Visign for Style 23 8613.1 			■	
	Visign for Style 24 8614.1 		■	■	
Visign for More	Visign for More 200 8620.1 			■	
	Visign for More 201 8621.1 	■	■	■	
	Visign for More 202 8622.1 		■	■	
	Visign for More 204 8624.1 	■	■	■	
Visign for Style 25 sensitive 8615.1 				■	
Visign for More 205 sensitive 8625.1 				■	
Visign for Style	Visign for Style 20 8610.2 				■
	Visign for Style 21 8611.2 				■
	Visign for Style 23 8613.2 				
Visign for More 200 8620.2 					■



**Viega GmbH**

Raiffeisenplatz 1, Top 4a  
4863 Seewalchen am Attersee  
Österreich

Technische Beratung  
Telefon +43 (0) 7662 29880-80  
Telefax +43 (0) 7662 29880-30  
service-technik@viega.at

service-software@viega.at

viega.at

